

The SIMA logo is rendered in a large, bold, green sans-serif font. Below the letters, there is a decorative horizontal line consisting of a series of small squares in various colors including yellow, green, and red.

MONDIAL DES FOURNISSEURS DE L'AGRICULTURE ET DE L'ÉLEVAGE
PARIS INTERNATIONAL AGRI-BUSINESS SHOW

26 FÉV. > 02 MARS 2017
FEB. > MARCH

Paris Nord Villepinte - France

SIMAGENA
BY SIMA

GALERIE/GALLERY - HALL 2



Catalogue des bovins

Cattle catalogue



www.simaonline.com

SUIVEZ-NOUS SUR



YouTube



KBS GENETIC

Animaux, embryons, semences



Entreprise de sélection des différentes races bovines allaitantes. Nous promovons à l'international une génétique haut de gamme et innovante



>> Savoir-faire et innovation

En plus de 15 ans d'existence, KBS-Genetic a participé à la renommée d'élevages aujourd'hui incontournables en race Limousine. L'entreprise a également toujours été avant-gardiste, sur des sujets comme les gènes sans corne et culard.



>> Une ouverture à l'international

La renommée de KBS-Genetic s'est également forgée grâce à un réseau commercial fort à l'étranger (pays d'Europe mais aussi la Russie ou l'Australie) avec un savoir-faire probant dans l'export de semences, d'embryons et d'animaux vivants haut de gamme.

>> Dynamisme et implication

Très actif dans la filière, KBS-Genetic est présent mais surtout organise de nombreux événements pour différentes races à viande : ventes Prestige, enchères nationales et internationales ainsi que le fameux SIMAGENA tous les 2 ans à Paris.



23 Mars 2017

Vente de Taureaux Limousins
Saint Yrieix La Perche

19 Août 2017

Vente PRESTIGE XXII
Festival de l'Élevage de Brive

KBS Genetic
Lieu-dit Les Pâquerettes
87260 Saint Hilaire Bonneval

Tel: : +33 (0) 5 55 48 00 00
Giuseppe Pantaleoni
Mob: + 33 (0) 6 40 51 43 70

Web: www.kbs-genetic.com
Mail: kbs-genetic@wanadoo.fr

Sommaire

Contents

Véritable outil de travail destiné aux éleveurs de bovins français et étrangers, ce catalogue vous présente le programme complet du SIMAGENA.

An extremely practical information guide for livestock farmers from France and abroad, this catalogue shows you the entire SIMAGENA programme.

Programmes complets et emplacement du ring <i>Complete programmes and ring location</i>	5
--	---

Des juges spécialistes de chacune des races pour assurer l'animation <i>Judges specialized in each breed will manage the event</i>	7
---	---

Vente SIM-BEEF Charolais 2017 <i>2017 Charolais SIM-BEEF sale</i>	9
Vente PARIS DAIRY SALE 2017 <i>2017 PARIS DAIRY SALE</i>	29
Vente SIM-BEEF Limousine 2017 <i>2017 Limousine SIM-BEEF sale</i>	35

Open shows races laitières <i>Dairy breeds Open shows</i>	53
Open shows races à viande <i>Beef breeds Open shows</i>	59

DES SYNERGIES AVEC LE SALON INTERNATIONAL DE L'AGRICULTURE

dans le cadre de la Semaine mondiale de l'agriculture et de l'élevage à Paris.

- Des navettes gratuites entre les deux parcs des expositions.
- Un accueil SIA sur le SIMA - Hall 7 du Parc des expositions de Paris-Nord Villepinte.
- Un accueil SIMA sur le SIA - Porte V du Parc des expositions de la Porte de Versailles.

À noter : ni la carte d'invitation SIMA, ni les badges SIMA ne donnent accès au Salon International de l'Agriculture (SIA).

SYNERGY WITH THE PARIS INTERNATIONAL AGRICULTURAL SHOW

as part of the Paris international Week for farming and livestock.

- Free shuttles between exhibition centres.
- An SIA welcome desk at the SIMA - Hall 7 of the Paris-Nord Villepinte Exhibition Centre.
- A SIMA welcome desk at the SIA - Entrance V of the Porte de Versailles Exhibition Centre.

Please note: neither the SIMA invitation card, nor SIMA badges, give access to the Paris International Agricultural show.



EDITORIAL

Chers tous,

Bienvenue au SIMAGENA, votre rendez-vous de l'innovation en génétique bovine.

Réuni dans le hall 2, 200 éleveurs sélectionneurs européens et 250 bovins de 8 races (Angus, Charolaise, Holstein, Limousine, Montbéliarde, Normande, Rouge des prés, Salers) participeront à des présentations professionnelles de bovins et à des ventes aux enchères.

Découvrez le programme du Ring avec ses opens-shows, ventes aux enchères, présentations de descendance, l'ensemble organisé avec notre partenaire KBS Genetic.

À noter que le SIMAGENA est localisé à proximité des matériels d'élevage, de manutention, de transport et de méthanisation.

Visitez aussi le salon dans son ensemble des halls 2 à 7. Parcourez tous ces halls au travers des stands des 1 770 entreprises présentes et découvrez notre galerie Innovation First (hall 6) sous la thématique : Être agriculteur dans 10 ans.

De fait, le SIMA est vraiment le salon de toutes les agricultures quel que soit la taille de l'exploitation et le type d'agriculture... C'est pourquoi 142 pays sont présents sur le salon.

Très bonne visite à tous.

Dear All,

Welcome to SIMAGENA, your innovation meeting for cattle genetics.

Held in hall 2, 200 European breeding selectors and 250 cattle from 8 breeds (Angus, Charolaise, Holstein, Limousine, Montbéliarde, Normande, Rouge des prés, Salers) will take part in professional presentations of cattle and in auctions.

Discover the Ring programme with its open shows, auctions, progeny presentations, all organised in association with our partner KBS Genetic.

It is worth noting that SIMAGENA is located near the livestock equipment, handling, transport and anaerobic digestion section of SIMA.

You can also visit the rest of the exhibition extending from halls 2 to 7. During your visit you will be able to meet 1,770 exhibiting companies. You can also discover our Innovation First gallery in hall 6 on the theme "Being a farmer in 10 years".

SIMA is consequently the trade show for all types of farm regardless of their size and type of agriculture. This is why 142 countries are represented at the show.

We wish you an excellent visit.

Martine Dégremont

Directrice du Pôle Agro Equipements
Ag Equipment Business Unit Director



Programme du ring

SIMAGENA 2017 - Hall 2



Dimanche 26 Février 2017

- 10h30 Open-show charolais mâles et femelles sans cornes et cornus
- 13h30 Présentation innovations : les descendances du schéma de sélection charolais, les nouveaux index génomiques, les nouveaux outils au service des éleveurs par Gènes Diffusion
- 14h30 Présentation de toute la diversité de la gamme Simon Genetic autour de la race Charolaise
- 16h00 Vente aux enchères de reproducteurs charolais animée par Gènes Diffusion et Simon Genetic.

Lundi 27 Février 2017

- 10h00 Open-show Salers
- 10h30 Présentation Origen-Gènes Diffusion de la race Normande
- 12h00 Présentation Jurabétail
- 12h30 Présentation génétique multiraces : Rouge des Prés, Angus, Limousine, Charolaise et Montbéliarde
- 14h00 Présentation sur la descendance de taureaux IA du catalogue KBS Genetic

Mardi 28 Février

- 10h00 Présentation des reproducteurs de race Montbéliarde par Jura Bétail
- 11h00 Lancement officiel de la nouvelle entreprise de sélection Origen Normande par Gènes Diffusion et présentation de descendances du programme de sélection
- 12h00 Open-show Montbéliarde
- 13h00 Open-show Holstein :
 - Présentation de descendances Holstein et mise à l'honneur des naisseurs des taureaux du programme
 - Présentation des innovations de Gènes Diffusion en races laitières
- 15h00 Vente aux enchères Paris Dairy Sale organisée par Diamond Genetics

Mercredi 1^{er} Mars 2017

- 10h00 Open-show reproducteurs Eurolimousine
- 13h30 Open-show vaches de boucherie de race Limousine et Charolaise
- 15h30 Vente Simbeef de reproducteurs limousins animée par KBS Genetic
- 17h00 Vente aux enchères de vaches de boucherie de race Limousine animée par KBS Genetic et Beauvallet Plainemaison

Jeudi 2 Mars 2017

- 10h30 Open-show inter-races
- 12h30 Remise des prix aux champions de chaque race

Ring programme

SIMAGENA 2017 - Hall 2



Sunday 26th February 2017

- 10:30 am Open show of male and female horned and polled Charolais
- 1:30 pm Presentation of innovations: progeny from Charolais selection scheme, new genomic indices, new tools for breeders by Gènes Diffusion
- 2:30 pm Presentation of the whole wide range offered by Simon Genetic around the Charolais breed
- 4:00 pm Auction of Charolais sires, presented by Gènes Diffusion and Simon Genetic

Monday 27th February 2017

- 10:00 am Open show of Salers
- 10:30 am Presentation of Normande breed by Origen-Gènes Diffusion
- 12:00 pm Presentation by Jurabétail
- 12:30 pm Multibreed genetic presentation: Rouge des Prés, Angus, Limousine, Charolaise and Montbéliarde
- 2:00 pm Presentation on IA bull progeny from KBS Genetic catalogue

Tuesday 28th February 2017

- 10:00 am Presentation of Montbéliarde sires by Jura Bétail
- 11:00 am Official Launch of the New Selection Company Origen Normande by Gènes Diffusion and presentation of selection programme progeny
- 12:00 pm Montbéliarde open show
- 1:00 pm Holstein open show:
 - Focus on bull breeders from the Gènes Diffusion programme
 - The Gènes Diffusion innovation presentation in dairy breeds
- 3:00 pm Auction: Paris Dairy Sale organised by Diamond Genetics

Wednesday 1st March 2017

- 10:00 am Eurolimousine sires open show
- 1:30 pm Open show of Limousine and Charolaise beef cattle
- 3:30 pm Simbeef sale of Limousin sires presented by KBS Genetic
- 5:00 pm Auction of Limousine beef cattle presented by KBS Genetic and Beauvallet Plainemaison

Thursday 2nd March 2017

- 10:30 am Inter-breed open show
- 12:30 pm Prize giving ceremonies for champions in each breed

Des juges spécialistes de chacune des races pour assurer l'animation

Juge race Charolaise



Rose Goulding, vétérinaire, est directrice du programme des races à viande du National Cattle Breeding Centre en Irlande, qui détient plus de 75 % de parts de marché dans le secteur de l'insémination artificielle bovine en Irlande. Elle est responsable du programme d'amélioration pour toutes les principales races bovines allaitantes en Irlande. Rose a 20 ans d'expérience dans le domaine de la génétique allaitante et du jugement des animaux. Elle a jugé de nombreux concours nationaux en Irlande, et des concours internationaux en Espagne et en Italie. Elle a jugé au SIMAGENA en 2015 et 2011.

Juge race Limousine et Concours Interbreed



Richard Bartle fait partie du monde de la limousine depuis plus de 30 ans. Il est depuis 10 ans le manager du prestigieux élevage Dinmore en Angleterre, qui compte 60 mères vaches et a mis en place un grand programme annuel d'embryons qui donne naissance à 50 veaux par an.

Il a jugé tous les principaux concours au Royaume Uni et en Irlande.

Il gère un petit élevage avec son épouse Mary, Absolute Limousins, qui connaît un succès certain dans les concours et les ventes. Ils viennent régulièrement en France depuis 20 ans pour acquérir la dernière génétique française.

Richard est très fier de juger au SIMAGENA.

Juge race Montbéliarde



Cédric Fourcade pointe des montbéliardes. Comme chaque technicien de l'OS Montbéliarde, il exerce son activité pour partie en « zone proche », c'est-à-dire Franche-Comté et Bourgogne, ce qui lui permet de rentrer à la maison tous les soirs. Et pour partie, en « zone extérieure » sur laquelle il part la semaine entière.

Depuis 2007, Cédric est plus spécialement chargé de l'animation-micro des principaux événements, de la formation des juges, à la demande des syndicats départementaux. Depuis cinq ans, il participe activement à la réalisation du magazine « Planet' Montbéliarde ».

Judges specialized in each breed will manage the event

Charolais breed judges



Rose Goulding, a veterinary surgeon is the Beef Programme manager at the National Cattle Breeding Centre in Ireland, which has over 75% market share in the cattle artificial insemination business in Ireland. She is responsible for the beef breeding programme for all of the major beef breeds in Ireland. Rose has 20 years experience working in beef genetics and cattle judging. She has judged numerous shows in Ireland, the National Limousin shows in Spain and Italy. She has judged in Simagena in 2015 and 2011.

Limousine breed and Interbreed Competition judge



Richard Bartle has been involved in Limousin cattle for over thirty years and for the last ten years he has been the farm manager for the Dinmore herd of pedigree limousin, numbering 60 cows and an extensive embryo programme producing a further 50 calves per year.

He has judged at all the major shows in the UK and in Ireland.

With his partner Mary he runs a small select herd called Absolute Limousins. They have already enjoyed considerable success in the show and sale rings. They have been regular purchasers of French genetics for twenty years.

Richard is very honoured to be judging at SIMAGENA.

Montbéliarde breed judge



Cédric Fourcade judges montbéliardes. Just like every Montbéliarde technician, he does his job partly in a "neighbouring zone", i.e. Franche-Comté and Burgundy, which allows him to go home every evening. And partly in "external zones" where he spends whole weeks at a time.

Since 2007 Cédric has more specifically taken over the role of MC at major events, he also trains judges, often at the request of local associations. He has worked actively for the Planet' Montbéliarde magazine for the past five years.

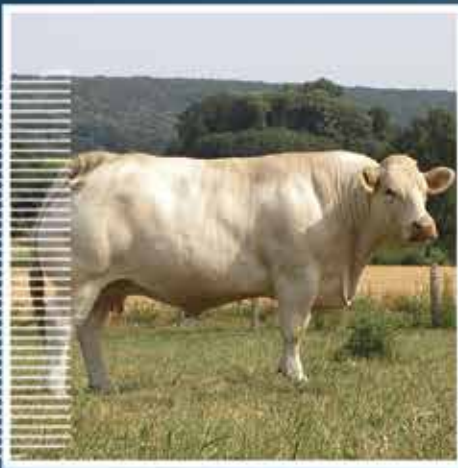

WELCOME

SAVREBELLE



Charolais 2017



26 février 2017
16h00 à 17h30

SIMAGENA - Hall 2 - Parc des expositions de Villepinte (93)



Organisée par :





Simon Perrot
Conseiller commercial génétique
charolaise - Simon Genetic



Sébastien Landemaine
Responsable Génétique Charolais
Gènes Diffusion

Chers amis Eleveurs,

Le SIMAGENA est devenu en quelques années un salon professionnel incontournable où des animaux issus d'une génétique moderne sont exposés et font le show. Pour cette édition 2017, la Charolaise est mise à l'honneur la journée du dimanche 26 février avec un grand coucours où plus de 60 animaux participeront, des présentations génétiques et la deuxième Vente SIMBEEF Charolais. Cette vente internationale co-organisée par SIMON GENETIC et GENES DIFFUSION sera le bouquet final de cette journée dédiée à la Charolaise.

Les 23 animaux mis en vente sont le fruit d'une sélection rigoureuse et réfléchie pour vous proposer les meilleurs spécimens issus d'une génétique adaptée à l'élevage d'aujourd'hui et de demain : le Charolais parfait, le Charolais qui plaît ! Ce sont des mâles et des femelles, sans cornes ou cornus de tout âge et pour tous les budgets, remarquables par leur pedigree, leurs qualités morphologiques et leur potentiel génétique.

Persuadés que vous êtes tous en quête de progrès, vous apprécierez la richesse et la diversité proposées lors de cette vente inédite. Les professionnels de SIMON GENETIC et de GENES DIFFUSION sont disponibles pour vous renseigner sur votre animal coup de coeur et vous orienter vers les animaux qui marqueront demain votre élevage.

Bonne lecture et bonne vente à tous.

Dear Friends,

In just a few years, SIMAGENA has become an unmissable trade show where animals from a modern genetics are exhibited and make the show. For this 2017 edition, Charolaise will be honored on Sunday 26 February with a big openshow where more than 60 animals will participate, with genetic presentations and with the second Charolais SIMBEEF sale. This international auction sale co-organized by SIMON GENETIC and GENES DIFFUSION will be the apotheosis of this day dedicated to Charolais.

The 23 animals on sale are the result of a rigorous and thoughtful selection to offer you the best from a modern genetics adapted to the breeding of today and tomorrow: Charolais perfect, Charolais pleasing! There are males and females, polled or horned of any age and for all budgets, remarkable for their pedigree, for their morphological qualities and for their genetic potential.

Convinced that you are all in search of progress, you will appreciate the richness and diversity offered by this unique sale. The professionals of SIMON GENETIC and GENES DIFFUSION are available to inform you about your favorite animal and to advise you the animals that will mark your breeding tomorrow.

Good reading and good sale to all.

N° de vente

- 1 BERLINE
- 2 MISSFRANCE
- 3 LARLY SC
- 4 MYRIADE
- 5 MILAN SC
- 6 JUDICIEUSE
- 7 LOUPIOT
- 8 MONDAINE
- 9 5620
- 10 LASCAUX
- 11 LABELLE
- 12 LONGCHAMP
- 13 MISTERE
- 14 MILANAISE
- 15 HYDRAZINE
- 16 HOUBLON
- 17 MARIANE SC
- 18 LILOU SC
- 19 MYRTILLE
- 20 HELENE
- 21 LISTO
- 22 LOCH-NESS
- 23 GELATINE SC

PAGE 18 SYSTÈME DE NOTATION DES INDEX GDSCAN

PAGE 19 CONDITIONS GÉNÉRALES DE VENTE.

FR 5343413595

BERLINE

Statut SC	Statut Mh
+ / +	Mh / +

née le 26/01/2006
Poids de naissance : 48 kg
P 210 j : 334 kg

THIERRY HEURTAULT
LE GRAND BRAY
53600 STE GEMMES LE ROBERT

GENES DIFFUSION
Nous innovons, vous progressez.

N° de vente
01



VALEO - RJ
FR 8543372076 — PRECIEUX-RVS — JOUET-RVS
— PENNY-R2E — LUMINO - RVS

TYPOTTE - R4S
FR 5343413350 — RENALDO-RVS — ICARE-RQM
— NANCY-R2E — JACKSON-A+

Une Donneuse d'Embryons remarquable en morphologie et en production plusieurs fois collectée pour le schéma de sélection de Gènes Diffusion. C'est la mère du taureau IVECO (fils de Bourgogne) diffusé dans la gamme PREMIUM depuis août 2015. Nombreuses fois primée sur les concours, tout comme ses filles, cette tête de souche est prête pour la production d'embryons.

An outstanding embryo donor in morphology and production several times collected for Genes Diffusion. She is the mother of the bull IVECO diffused in the PREMIUM range since August 2015. Many times awarded on competitions, just like his daughters, this head of strain is ready to be collect.

Index g|BOVAL CH.PF.16.2

IFNAIS	CRsev	DMsev	DSsev	FOSsev	ISEVR	AVel	ALait	IVMAT	IABjbf
92	107	110	108	111	109	95	109	114	

Index GD SCAN

Nai g	Cr g	DM g	DS g	Vel g	Lai g	LoM g	FoT g	SolAr g	Loc g	Comp g	IM g
3,7	7,1	5,7	7,4	4,6	5,5	4,8	4,5	4,9	4,6	5,4	4,7
DMDos g	DMArM g	DSLon g	DSLar g	DSGab g	Mufle g	AAv g	AAr g	Rec g			
6	6,7	7,4	8	6,9	4,1	6,1	5,7	5,8			

MISE À PRIX
2 500 €

FR 7122386195

MISSFRANCE

née le 16/12/2015

GAEC LACOUR PÈRE & FILS
La Croix
71250 SAINT VINCENT DES PRES

Simon
Genetic



HENRI IV — DELGADO — APOLON
— CABRIOCA — URFE

INDOCHINE — GULLIVER — AUCUBA
— ELOGIEUSE — UZES

Une prestance peu commune, une classe naturelle superbe, beaucoup de potentiel de croissance, de la finesse, un joli bassin et une harmonie générale parfaite... voilà ce qui caractérise cette génisse Super Prix d'Honneur à Moulins après avoir obtenu un Prix d'Honneur Réserve au concours National et un 1er Prix d'Honneur à Gueugnon. Une famille remarquable qui a fait parler d'elle notamment par son père qui laisse beaucoup de potentiel et fait des envieux : un de ses petit-fils était d'ailleurs le record de la vente Simon Genetic à Metz cette année !

An exceptional development, an outstanding natural style, a lot of potential growth, an interesting backend with a very nice pelvis... an exceptional compromise that won the Super Champion Prize in Moulins after a Reserve Honour prize in the National show and a 1st Honour Prize in Gueugnon. She comes from a new powerful and popular French paternal bloodline, a potential which passed from generation to generation : one of his grandson was the Top Prize in the Simon Genetic Auction sale of Metz !

N° de vente
02

MISE À PRIX
1 800 €

INDEX IBOVAL CH.PF.16.2

	IFNAIS	CRsev	DMsev	DSsev	ISEVR	AVel	ALait	IVMAT	Qualif
Père	94	134	102	128	134	en cours	en cours	117	RVS
Mère	99	109	98	105	108	91	88	98	RJ

FR 854 1877598

LARLY SC

Statut SC	Statut Mh
SC / +	+ / +

né le 20/09/2015
Poids de naissance : 37 kg
P 210 j : 325 kg

GAEC ARNAUD BREMAUD
LA POUPELINIERE
85700 MENOMBLET



N° de vente
03



GALAK P - RJR
FR 7121802874 — ENRICO P-RBB — UNICO PP-RBB
DEBROUILLE-R2E — ULYSSE-RQM

HAUDE SC - R2E
FR 8541871655 — ARTOIS-RRE — TERNOIS-RRE
CREATINE SC-R4S — VIRGIL P-RRE

Un taureau hétérozygote Polled issu d'une lignée maternelle prestigieuse avec HAUDE SC, sa mère, Championne SIMAGENA 2015 et CREATINE SC, sa grand-mère, Championne réserve de cette même édition. Grossissant et bien racé, c'est un taureau utilisable sur génisses pour apporter le sans cornes et accroître les bassins et les longueurs.

A heterozygote Polled bull from a prestigious maternal bloodline with HAUDE SC, his mother, Champion SIMAGENA 2015 and CREATINE SC, his grandmother, Champion reserve this same edition. Gross and well racy, he is usable on heifers to bring the hornless and to increase pelvis and lengths.

Index gIBOVAL CH.PF.16.2

IFNAIS	CRsev	DMsev	DSsev	FOSsev	ISEVR	AVel	ALait	IVMAT	IABjbf
110	106	97	114	84	110	122	104	111	106

Index GD SCAN

Nai g	Cr g	DM g	DS g	Vel g	Lai g	LoM g	FoT g	SolAr g	Loc g	Comp g	IM g
7,5	4,9	3,4	9,1	8,3	4,9	5,6	6,7	4,9	4,5	4,8	5,8
DMDos g	DMArM g	DSLon g	DSLar g	DSGab g	Muffle g	AAv g	AAr g	Rec g			
4,1	4,1	8,4	5,7	7	6,2	4,2	3	5,1			

MISE À PRIX
2 800 €

FR 7122136777

MYRIADE

Statut SC	Statut Mh
SC / +	+ / +

née le 10/12/2015
Poids de naissance : 47 kg
P 210 j : 324 kg

GAEC DU GRAND MONETOIS
GRAND MONETOIS
71210 ECUISSES



N° de vente
04



HORNOUT PP-RJR
FR 0113308437 — ENRICO P-RBB — UNICO PP-RBB
FRIMOUSSE-R4S — VIZIR P-RRE

CHICOREE-R4S
FR 7121137639 — URANUS-RVS — NAPOLEON-RJ
UNEDA-R2E — NEGUS-RJ

Une jeune femelle Polled présentant de nombreux atouts : le style, l'élégance, la finesse et la mixité. MYRIADE est issue d'un montage génétique moderne et inédit avec HORNOUT PP, homozygote Polled de dernière génération, et CHICOREE une nouvelle donneuse impressionnante en production. Son potentiel maternel, ses qualités reconnues lors des concours 2016 et son pedigree novateur font de cette femelle une nouvelle lignée Polled à travailler.

A young Polled female with many qualities: style, elegance, finesse and well-balanced. MYRIADE is coming from a new and innovative genetic with HORNOUT PP, homozygote Polled bull of the latest generation, and CHICOREE an impressive new donor in production. Her maternal potential, her qualities recognized in the 2016 competitions make this female a new bloodline to work.

INDEX IBOVAL CH.PF.16.2

IFNAIS	CRsev	DMsev	DSsev	FOSsev	ISEVR	AVel	ALait	IVMAT	IABjbf
96	104	107	100	104	107	115	107	112	

Index GD SCAN

Nai g	Cr g	DM g	DS g	Vel g	Lai g	LoM g	FoT g	SolAr g	Loc g	Comp g	IM g
3,9	5,7	6,6	3,8	7,7	5,6	5,6	4,6	4,7	4,3	4,3	5,3
DMDos g	DMArM g	DSLon g	DSLar g	DSGab g	Muffle g	AAv g	AAr g	Rec g			
6	5,3	3,6	5,4	4,2	6	3,9	4	6,5			

MISE À PRIX
1 800 €

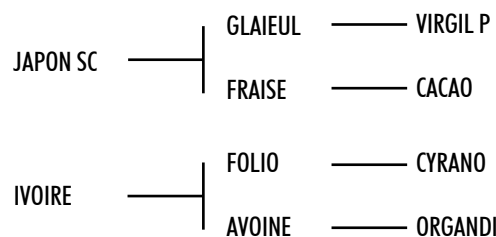
N° de vente
05MISE À PRIX
2 800 €

Un jeune mâle génétiquement Sans-Cornes (hétérozygote) plein d'espèce qui marche avec beaucoup de classe et beaucoup de puissance dans l'arrière-main : un quartier arrière très fourni avec un bassin très carré ! Le tout sans trop d'os, avec une profondeur remarquable et beaucoup d'épaisseur de dessus. Cet animal en a même été récompensé du Trophée Aptitudes Bouchères au concours de Boussac cet automne. Beaucoup de similitudes avec son très moderne père JAPON n'est-ce pas ? Animal qui transmet de remarquables facilités de naissance et un super potentiel de croissance !

A young male genetically polled (heterozygous) full of style who walks gracefully with a lot of power in his hindquarter : this last is perfect with an excellent pelvis area ! He has not too much bones, a very good depth and a great thickness. All this qualities made him win the Trophy of the best Beefy Type at the Boussac's show this autumn. He is the "copy-paste" of his famous father JAPON with very interesting calving ease capabilities and an exceptional precocity.

INDEX IBOVAL CH.PE.16.2

	IFNAIS	CRsev	DMsev	DSsev	ISEVR	AVel	ALait	IVMAT	Qualif
Père	101	104	116	104	114	103	en cours	109	RJC
Mère	89	106	107	99	105	98	94	101	RJ

GENES DIFFUSION

le programme de sélection de RÉFÉRENCE

→ QUALITÉS MATERNELLES : LEADER INDISPUTABLE

- 60 % des femelles Charolaises françaises inséminées avec des taureaux GENES DIFFUSION
- 10 taureaux dans les 12 premières places du **Top IVMAT** français et 57 taureaux avec un IVMAT \geq 115.
- Leader en Performance et en Rentabilité avec plus de 75 % des meilleurs taureaux pour la production de Broutards, de Jeunes Bovins et de Femelles de Renouvellement
- 5 Gammes de taureaux inégalées



→ SANS CORNES : PLUS DE 20 ANS DE SÉLECTION

- Déjà plus de 50 taureaux Sans Cornes diffusés
- 10 taureaux Homozygotes Polled
- 6 taureaux disponibles en semences sexées
- Près de 30 000 IA avec des taureaux Sans Cornes GD en 2016



FR 5455273877

JUDICIEUSE

Statut SC

+ / +

Statut Mh

Mh / +

née le 25/09/2014

Poids de naissance : 47 kg

P 210 j : 351 kg

GAEC D'ADMELLE

3 RUE SANCY

54560 BEUVILLERS

GENES DIFFUSION
Nous innovons, vous progressez.GARGANTUA-RVS
FR 8907591040

VIVIERS-RRE — NECESSAIRE-RQM

COPINE-R4S — POPULAIR-RRE

STUDIEUSE-R4S
FR 5454450775

IMPAIR-RQM — BLASON-RQM

ODIEUSE-B1 — AGRONOME-RQM

N° de vente
06

Date d'IA : 24/01/2016

Nom du taureau IA : EMIRA

INDEX IBOVAL CH.PF.16.2

IFNAIS	CRsev	DMsev	DSsev	FOSsev	ISEVR	AVel	ALait	IVMAT	IABjbf
102	108	107	107	113	113	115	107	117	++

Index GD SCAN

Nai g	Cr g	DM g	DS g	Vel g	Lai g	LoM g	FoT g	SolAr g	Loc g	Comp g	IM g
5,4	8,3	8,2	6,6	5,9	5,5	5,9	4,8	5,6	4,4	4,5	5,1
DMDos g	DMArM g	DSLon g	DSLar g	DSGab g	Mufle g	AAv g	AAr g	Rec g			
8	8	7,3	9,3	6,8	4	3,1	4,1	4,1			

MISE À PRIX
2 250 €

Cette génisse de 30 mois est impressionnante dans sa morphologie avec une couverture musculaire bien marquée dans son dos et son arrière-main. Très longue dans le corps, profonde et très ouverte dans le bassin, elle affiche aussi un super niveau de production attendue. C'est une femelle moderne et complète qu'il est judicieux d'avoir dans son cheptel.

This 30 months heifer is impressive in its morphology with a well muscular cover in her back and her hindquarter. Very long in her body, deep and very open in the pelvis, she has also a super expected level of production. She is a modern and complete female that it is judicious to have in his herd.

FR 4242460417

LOUPIOT

Statut SC

+ / +

Statut Mh

Mh / +

né le 23/11/2015

Poids de naissance : 50 kg

GAEC BOYER

CUCURIEUX

42132 SAINT CYR DE FAVIERES

GENES DIFFUSION
Nous innovons, vous progressez.FIRST-RVS
FR 7613879841

SYLVANER-RRE — IGLOO.MIC-RVS

ANETH-R4S — PINAY-RRE

GACHETTE-R2E
FR 4241833622

ULYSSE-RQM — NELSON-RRE

DESTINEE-R2E — RETHEL-RQM

N° de vente
07

Index IBOVAL CH.PF.16.2

IFNAIS	CRsev	DMsev	DSsev	FOSsev	ISEVR	AVel	ALait	IVMAT	IABjbf
106	99	106	109	100	106	97	102	106	109

Index GD SCAN

Nai g	Cr g	DM g	DS g	Vel g	Lai g	LoM g	FoT g	SolAr g	Loc g	Comp g	IM g
6,7	6,2	7	7,1	6,4	4,6	5,7	6,7	5,9	6,5	4,6	5,4
DMDos g	DMArM g	DSLon g	DSLar g	DSGab g	Mufle g	AAv g	AAr g	Rec g			
6,3	7,4	6,6	8,5	6,2	5,4	6,2	6,5	6,8			

MISE À PRIX
2 800 €

Ce jeune taureau, issu d'un montage à vèlages faciles, confirme son utilisation possible sur génisses à partir de son indexation génomique. De type mixte avec de belles largeurs et épaisseurs musculaires, il affiche des scores particulièrement intéressants pour les qualités fonctionnelles au sevrage et post-sevrage. Une valeur sûre à ne pas manquer.

This young bull, resulting from cumulative easy calving, confirms his use on heifers from its genomic index. Mixed type with beautiful widths and muscular thicknesses, he has good scores for the functional qualities to the weaning and post-weaning. You can't miss it.

N° de vente
08MISE À PRIX
1 800 €

JAQUARD — HOUBLON — BON VIVANT
 — ECOSSAISE — AUSTRALIEN

RICHESSE — LEADER — HOOVER
 — HACHETTE — ELECTEUR

Une vraie petite peinture cette jeune génisse très prometteuse ! Non seulement elle présente une morphologie très en phase avec la demande : race, développement musculaire marqué, ossature fine et longue, un très bon équilibre... mais en plus elle possède un pedigree au top du top ! C'est l'opportunité d'acquérir une des premières filles du très renommé JAQUARD avec une superbe vache de 17 ans qui a laissé des produits haut de gamme dans sa carrière naturellement mais aussi en transplantation embryonnaire ! Une vache d'une grande longévité, très maternelle et fine de viande !

This promising very young heifer is a real painting ! She presents an excellent morphology in line with the current requirements : breed characters, very good muscular development, fine and clean legs, with a very well-balanced type... and on top of it, she comes from a super family ! Take the opportunity to purchase one of the firsts JAQUARD's daughters with an outstanding fleshy 17 years old cow ! She gave birth to some excellent animals, naturally or by flushing of embryos. She is very maternal and with an excellent back-end !

INDEX IBOVAL CH.PF.16.2

	IFNAIS	CRsev	DMsev	DSsev	ISEVR	AVel	ALait	IVMAT	Qualif
Père	93	103	107	105	104	94	en cours	104	RJC
Mère	97	102	105	100	103	95	114	111	RR4S

NOUVEAUL'offre génomique en ligne
Genomik.fr

Vous êtes vendeur de reproducteurs ?
 Vous êtes acheteur de reproducteurs ?
 Vous cherchez de l'info sur la génomique ?

3 bonnes raisons de visiter
www.genomik.fr

Le site pour trouver facilement
 vos reproducteurs **GÉNOTYPÉS**



Des annonces
 reproducteurs
 mâles et femelles



Fiche individuelle
 avec prédictors génomiques
 et pedigree 3 générations



Possibilité de
 comparer
 plusieurs animaux



Localisez
 facilement
 le vendeur



Une multitude
 d'informations
 sur la génomique

FR 7122175620
5620

Statut SC	Statut Mh
SC/SC	+ / +

née le 15/10/2014
Poids de naissance : 48 kg
P 210 j : 364 kg

EARL DES GRANDES VARENNES
LES GRANDES VARENNES
71340 IGUERANDE



N° de vente
09

Date d'IA : 18/12/2016
Nom du taureau IA : FIRST

DANGELY R-RVS — VULCAINDEL-RJC — DURANDAL-R2
FR 8900458116 — ULLA-DK — RAMSESDERA-DK

FUGUE SC-R4S — CABAR P-RQM — UNO P-A+
FR 4241718636 — VESTIGE-R4S — NORBARD-RQM

Une première en France avec cette femelle Homozygote Polled mise en vente. C'est une très grosse femelle d'Elevage remarquable pour sa croissance, ses longueurs et sa solidité. Inséminée avec FIRST, taureau très complet de la gamme Junior, c'est l'assurance d'un très bon veau sans cornes avec potentiellement le volume de la mère et les épaisseurs du père.

A first time in France with this homozygote Polled female put on sale. She is a very large female with skeletal type remarkable for its growth, its lengths and its solidity. Inseminated with FIRST, very complete bull of the Junior range, it is the assurance of a very good polled calf with potentially the volume of his mother and the thicknesses of his father.

INDEX IBOVAL CH.PF:16.2

IFNAIS	CRsev	DMsev	DSsev	FOSsev	ISEVR	AVel	ALait	IVMAT	IABjbf
104	105	100	109	100	107	90	97	102	=

Index GD SCAN

Nai g	Cr g	DM g	DS g	Vel g	Lai g	LoM g	FoT g	SolAr g	Loc g	Comp g	IM g
5,2	8	4,2	7,1	4,4	2,8	4,3	5,5	5,8	4,5	5,5	4,7
DMDos g	DMArM g	DSLon g	DSLar g	DSGab g	Mufle g	AAv g	AAr g	Rec g			
4,5	4,8	6,7	6,5	5,8	5,1	6,4	5	4,9			

MISE À PRIX
2 250 €

F7622080345
LASCAUX

né le 08/09/2015

GAEC BERTRAND
Ernemont
76750 ERNEMONT SUR BUCHY



N° de vente
10

MISE À PRIX
2 800 €

HORNOUT PP — ENRICO P — UNICO PP
FRIMOUSSE — VIZIR P

FRIDA — ŒILLET — JERSEY
TOLERANTE — NECTARGERC

Ce veau prêt à saillir génétiquement Sans-Cornes (hétérozygote) présente une morphologie d'avenir avec une belle longueur de corps, des membres étirés, de la finesse, un joli bassin et une très bonne rectitude ! Il provient d'un taureau homozygote : HORNOUT PP. Côté mère on a à la fois une grande originalité avec ŒILLET et NECTARGERC, et d'excellentes qualités maternelle : cette vache est très développée avec une ossature fine, de grosses hanches, du lait et est très bien suivie cette année. Un très bon compromis pour intégrer le gène Sans Cornes pour assurer un renouvellement de qualité !

This young bull genetically polled (heterozygous) ready to breed, presents a very promising morphology with a nice long body, fine bones, a very good pelvis and a super topline ! He comes from an homozygote polled bull : HORNOUT PP. On the mother's side, we have a milky cow with an excellent skeletal development, an outstanding pelvis and good legs. Here the cross is very original : ŒILLET / NECTARGERC, two very good breeder bulls. LASCAUX is an interesting compromise to ensure a very good replacement and introduce the polled gene !

INDEX IBOVAL CH.PF:16.2

	IFNAIS	CRsev	DMsev	DSsev	ISEVR	AVel	ALait	IVMAT	Qualif
Père	97	105	107	101	107	125	99	108	RJR
Mère	88	104	87	114	92	104	101	94	RJ



Simon Genetic

- > **CONSEILS GÉNÉTIQUES**
GENETICS CONSULTING
- > **PROMOTION D'ANIMAUX**
ANIMALS PROMOTION
- > **OFFRES COMMERCIALES**

Semences / Embryons / Animaux vivants
COMMERCIAL OFFERS

Semen / Embryos / Livestock for sale

Par soucis de faire perdurer la génétique charolaise de qualité mais aussi d'accompagner les éleveurs dans leurs projets d'agrandissement ou d'installation, Simon Genetic se réjouit de mener à bien ces différentes missions qui permettent une commercialisation abondante de reproducteurs mâles et femelles toutes catégories dans le monde entier. Cela grâce à un vivier très large en provenance des quatre coins de la France !

Because Simon Genetic is concerned about the top "Charolais" genetics, and is fully committed to Charolais breeders in their development or starting projects, he is glad to complete successfully missions that allow to commercialize so many females and males all categories combined all around the world! This is possible only thanks to an exceptional choice from all over France

*Le Charolais
qui vous plaît !*



www.simongenetic.com

Plus d'infos, cliquez ici



VOS INTERLOCUTEURS

Simon PERROT

Port. +33 (0)6 89 53 18 41
simongenetic@gmail.com

Valériane HERVAIS

Port. +33 (0)6 16 48 01 47
sg.valeriane@gmail.com

FR 7 1222668 10

LABELLE

Statut SC	Statut Mh
+ / +	+ / +

née le 03/09/2015
Poids de naissance : 43 kg
P 210 j : 332 kg

THOMASSIN ERIC
64 RUE DE LA LEGENDE
71290 ORMES



N° de vente
11



HULK-RJR FR 7121602098	ARTOIS-RRE	TERNOIS-RRE
	9115-R2E	PINAY-RRE
G17GALYS-R2E FR 7121752905	SISTERON-RRE	LAKANAL-RQM
	6519-A+2	HABIT-RQM

Une des premières filles de HULK née en France et disponible à la vente. Issue d'un montage génétique sécurisant sur la production (Hulk x Sisteron x Habit x Novotel), elle exprime un joli potentiel morphologique avec une belle couverture de viande dans le dos et dans le quartier arrière, associée à de la longueur et de la profondeur pour le volet squelettique. Elle a le potentiel pour vêler à 2 ans.

One of the first daughters of HULK born in France and available for sale. From a secure pedigree for production, she expresses a nice morphological potential with a nice cover of meat in the back and in the rear quarter associated with length and depth. She has the potential for calving at 2 years.

INDEX IBOVAL CH.PF:16.2

IFNAIS	CRsev	DMsev	DSsev	FOSsev	ISEVR	AVel	ALait	IVMAT	IABjbf
108	113	105	111	95	120	107	103	118	+++

Index GD SCAN

Nai g	Cr g	DM g	DS g	Vel g	Lai g	LoM g	FoT g	SolAr g	Loc g	Comp g	IM g
4,8	6,9	6,4	6,6	6,4	4,1	4,6	4,6	5,2	6,7	5,7	4,9
DMDos g	DMArM g	DSLon g	DSLar g	DSGab g	Muffle g	AAv g	AAr g	Rec g			
5,8	5,9	6,3	7,6	6,8	6,4	7,6	4,5	3,7			

MISE À PRIX
1 800 €

FR 7 122035930

LONGCHAMP

né le 15/03/2015

GAEC DU DOMAINE DES CHAROLAIS
19 Rue du Stade
67480 FORSTFELD



N° de vente
12

MISE À PRIX
3 000 €



GRAND DUC	DON JUAN	ARCHIBEAU
	REGALE	ILLUSTRE
BELLE	TAPALOEIL	POUM
	PAMPA	HOMERE

Un tout jeune taureau qui nous fait l'honneur d'être mis en vente suite à son prélèvement de semences. Il présente un dessus hors du commun avec beaucoup de tenue et d'épaisseur, un très bon bassin, une morphologie d'avenir avec une très belle finesse de viande ! Sur les traces de sa superbe mère, Championne à Charolles à son plus jeune âge, il a eu de son côté un 1er prix de section. Des sangs originaux et performants avec d'excellentes qualités maternelles, 2 générations de vaches qualifiées RR4S et un père RVS ! Reconnaissez-vous son grand-père ? Et oui il s'agit de TAPALOEIL qui a marqué sa descendance tout en obtenant de multiples Prix de Championnat à Charolles !

This young bull honours us being here at the auction after his semen collection. He is fleshy and presents an outstanding top with an excellent topline and great thickness, a very good pelvis, fine bones and a promising morphology ! He walks on the footsteps of his mother who was Champion in Charolles , and already won himself a 1st Prize in his group at this show. He comes from a very performing and original bloodlines with very good maternal qualities, two high qualified generations of cows (RR4S) with a RVS father! Do you recognize her grandfather? This is TAPALOEIL who put well his stamp on his progeny and won a lot of Championships!

INDEX IBOVAL CH.PF:16.2

	IFNAIS	CRsev	DMsev	DSsev	ISEVR	AVel	ALait	IVMAT	Qualif
Père	86	104	106	101	101	en cours	en cours	94	RVS
Mère	93	104	107	104	105	100	105	108	RR4S

Statut SC	Statut Mh
SC / +	+ / +

né le 07/11/2015
Poids de naissance : 42 kg
P 210 j : 295 kg

HALIPRE GUILLAUME
2140 RUE DU FLEGARD
62720 WIERRE EFFROY

N° de vente
13



CALOGERO-RQM FR 8521994506	RUSS-RQM	LAKANAL-RQM
	VERVEINE-R4S	OHIO-RRE
INDE-R2E FR 6216932515	ENRICOP-RBB	UNICO PP-RBB
	FEVEROLLE-R2E	NIPPUR-RQM

MISTERE est un taureau hétérozygote Polled de seconde génération. Ce taureau utilisable sur génisses rassemble les qualités de longueur et d'épaisseur de dos de son père Calogero et les qualités de renouvellement d'Enrico P, son grand-père maternel. Harmonieux, solide et sécurisant pour la production, c'est le taureau qu'il faut pour apporter du dos.

MISTERE is a second-generation Polled heterozygote bull. This bull usable on heifers has the qualities of length and thickness of back of his father and the qualities of renewal of his maternal grandfather. Harmonious, solid and safe for production, it's the bull that you must have to bring sirloin.

Index gI BOVAL CH.PF.16.2

IFNAIS	CRsev	DMsev	DSsev	FOSsev	ISEVR	AVel	ALait	IVMAT	IABjfb
111	103	105	108	103	112	103	102	110	97

Index GD SCAN

Nai g	Cr g	DM g	DS g	Vel g	Lai g	LoM g	FoT g	SolAr g	Loc g	Comp g	IM g
5,8	5,7	4,3	6,7	6,2	6,2	4,8	5	5	5,9	4,1	6,1
DMDos g	DMArM g	DSLon g	DSLar g	DSGab g	Mufle g	AAv g	AAr g	Rec g			
4,9	4,3	6,9	6,4	5,9	5,7	6,2	5,6	5			

MISE À PRIX
2 800 €

GD SCAN

**CHOISISSEZ LE MEILLEUR
POUR L'ÉVALUATION DE VOS ANIMAUX !**



Comportement

Déjà
+ de 12 000
animaux
génotypés

Locomotion - Aplombs

Mamelle - Trayons

21
caractères
indexés dont
15 spécifiques

FR 2140021613

MILANAISE

née le 07/01/2016

LUCAND FRANCOIS
Village Molphey
21210 MOLPHEYN° de vente
14MISE À PRIX
1 800 €

INDEX IBOVAL CH.PF16.2

	IFNAIS	CRsev	DMsev	DSsev	ISEVR	AVel	ALait	IVMAT	Qualif
Père	111	110	92	118	112	102	101	108	RVS
Mère	88	96	104	100	93	99	100	95	RJ



CHIC

UTRILLOMIC — SENIOR

URSULA — IGLOO.MIC

HAMBROISE

COURTELINE — AGA KHAN

EBONITE — CHARABIA

Cette génisse très élégante est une superbe fille du très réputé CHIC ! Elle possède des qualités de race exceptionnelles notamment dans la tête avec une très belle expression, deux petites cornes blanches, de la classe, mais aussi une très jolie tenue, un bon dessus, un très bon grain de viande avec un joli bassin et très peu d'os ! N'est-ce pas tout ce qu'il vous faut pour démarrer une très belle tête de souche ? Son père n'est plus à présenter tellement il fait des envieux par sa morphologie, ses facilités de naissance et les qualités maternelles qu'il transmet ! Côté mère on retrouve la lignée très racée COURTELINE : 3^{ème} Prix d'Honneur à Semur-en-Auxois.

This very classy heifer is a super daughter of the very popular CHIC! She has excellent breed characters in her head with a lot of expression, two small white horns, a nice style, a very good topline, thickness, a good pelvis, fine bones and a soft flesh! Isn't she the perfect heifer for you to start a promising head of strain? His father is more than famous at the moment for his modern type, his great calving ease and for his daughter's maternal traits! On the mother's side You can see the breeder COURTELINE : Champion in his young class in Semur-en-Auxois.

FR 8566564588

HYDRAZINE

née le 02/11/2012

Poids de naissance : 45 kg

P 210 j : 303 kg

EARL SAULNIER
JOLIVET
42110 CLEPPE

Statut SC	Statut Mh
SC / +	Mh / +

N° de vente
15

Date d'IA : 22/12/2016

Nom du taureau IA : ISAGRI P

INDEX IBOVAL CH.PF16.2

IFNAIS	CRsev	DMsev	DSsev	FOSsev	ISEVR	AVel	ALait	IVMAT	IABjbf
103	109	102	105	103	111	106	98	108	++

Index GD SCAN

Nai g	Cr g	DM g	DS g	Vel g	Lai g	LoM g	FoT g	SolAr g	Loc g	Comp g	IM g
7	5,5	4,6	6,7	4,8	4,4	4,8	5	5,3	5,5	4,8	4,7
DMDos g	DMArM g	DSLon g	DSLar g	DSGab g	Muffle g	AAv g	AAr g	Rec g			
4,5	4,4	6,2	5,5	6,5	6,6	4,8	5,2	5,3			

DALHIA P-RBB
FR 8541877279

OEILLET-RVS — JERSEY-RVS

BANQUISESC-RR2 — UFANO P-INS A

EPHIGIE-RR2
FR 8566564118

TEMPO-RQM — LAKANAL-RQM

RIPAILE-RJ — PORTUGAL-RJ

Déjà présente à SIMAGENA 2015 et maintenant âgée de plus de 4 ans, cette fille de DALHIA P confirme son véritable statut de Mères à Taureaux pour le programme Gènes Diffusion. Avec son premier mâle vendu à l'export en 2015 et ses 27 veaux nés d'embryons déjà très prometteurs cet hiver, HYDRAZINE reste une tête de souche qu'il convient d'acquérir et d'exploiter.

Already present at SIMAGENA 2015 and now more than 4 years old, this daughter of DALHIA P confirms her status of Bull's Mother to Bulls for Genes Diffusion. With its first male sold for export in 2015 and its 27 embryos born already very promising this winter, HYDRAZINE remains a head of strain which it is necessary to acquire and exploit.

MISE À PRIX
2 500 €

 N° de vente
16

 MISE À PRIX
3 200 €

INDEX IBOVAL CH.PF.16.2

	IFNAIS	CRsev	DMsev	DSsev	ISEVR	AVel	ALait	IVMAT	Qualif
Père	88	102	103	108	98	105	100	99	RVS
Mère	97	89	104	98	90	97	100	92	



BON VIVANT — MUSCADET — HARDI
URBAINE — HONDURAS

DIANE — SEIGNEUR — JAURES
VICTORIA — TINO

Vous l'aurez reconnu, il s'agit du père du très renommé JAUARD ! Un taureau tout simplement exceptionnel par son expression, son dessus très marqué par l'épaisseur, son bassin impressionnant, sa puissance, son élégance à la marche et son très bon quartier arrière ! Des qualités qu'il transmet parfaitement à sa descendance, que ce soit JAUARD ou ses autres fils : une production très régulière que ce soit au niveau des poids de naissance ou du type morphologique. Côté origines on retrouve de grandes lignées qui ont marqué la race par leur développement sans pour autant négliger le grain de viande !

You can recognize here the father of the famous JAUARD! A very exceptional bull with a lot of expression, the valleys on the top, a great power, lots of style and an outstanding back-end! He definitely transmits very well his qualities to his progeny : a very consistent progeny in terms of weight at birth and morphology! We have some prestigious bloodlines in his pedigree with mixed type animals.

MONITORING / SYSTÈME DE VÊLAGE



QUI SURVEILLE VOS VÊLAGES AU BÂTIMENT COMME EN PÂTURES ?

**MOOCALL, le premier système
non invasif et à portée illimitée,
disponible sur le territoire français.**

FR7122056701

MARIANE SC

Statut SC	Statut Mh
SC / +	Mh / +

née le 01/11/2015
Poids de naissance : 50 kg
P 210 j : 295 kg

PROST REMY
LA FOUGE
71710 CHARMOY

GENES DIFFUSION
Nous innovons, vous progressez.



N° de vente
17

GUINNES PP-A+ — VIKING PP-SE — STROMSNAS-SE
FR 5111038250 — CHOUCHOUTE-R3E — VIRGIL P-RRE

DRAGEE-R4S — REPAIR-RQM — JUMPER-RQM
FR7121097814 — TORNADE-R3E — CIEL-RQM

L'harmonie et la mixité sont au rendez-vous pour cette jeune femelle Sans Cornes. Intéressante pour son volume, MARIANE SC est néanmoins surprenante par le potentiel musculaire de sa culotte. C'est une femelle Polled à suivre avec une redoutable morphologie à venir en plus des voyants sur les qualités maternelles tous au vert.

Harmony and diversity are ok for this young polled female. Interesting for its volume, MARIANE SC is also surprising by the muscular potential of her rear quarter. It is a Polled to follow with a formidable morphology for the future in addition to the good maternal qualities.

INDEX IBOVAL CH.PF:16.2

IFNAIS	CRsev	DMsev	DSsev	FOSsev	ISEVR	AVel	ALait	IVMAT	IABjbf
96	++	104	99	110	++	114	++	++	+

Index GD SCAN

Nai g	Cr g	DM g	DS g	Vel g	Lai g	LoM g	FoT g	SolAr g	Loc g	Comp g	IM g
2,3	5,8	4,1	6,3	5,6	5,7	5,7	6	5,4	5,3	5,1	5,7
DMDos g	DMArM g	DSLon g	DSLar g	DSGab g	Muffle g	AAv g	AAr g	Rec g			
3,5	4	6,6	4,9	6,2	6,5	2,4	4,3	6,6			

MISE À PRIX
1 800 €

FR 7122265874

LILOU SC

Statut SC	Statut Mh
SC / +	+ / +

née le 07/12/2014
Poids de naissance : 49 kg
P 210 j : 328 kg

FENAYON BERNARD
LES BRUYERES
71130 NEUVY GRANDCHAMP

GENES DIFFUSION
Nous innovons, vous progressez.



N° de vente
18

GANDY P-RJR — D ANGELY R-RVS — VULCAINDEL-RJC
FR 7121581110 — UNEROSE-R2E — NELSON-RRE

DIVA-R4S — RUSS-RQM — LAKANAL-RQM
FR 7121778442 — BOURGOGNE-R2E — NORBARD-RQM

Une fille de GANDY P peu commune dans le volume avec un potentiel morphologique remarquable dans la longueur de corps et l'éclatement du bassin. Issue d'un pedigree très intéressant dans les lignées polled par son père et sécurisant sur le volet maternel avec sa mère et surtout Bourgogne, sa grand-mère fille de Norbard/Casoar, tête de souche de l'élevage et mère du taureau d'IA FAVORI P.

A GANDY P daughter unusual in volume with an outstanding morphological potential in body length and width of the pelvis. Born of a very interesting pedigree in the bloodlines polled by his father and securing on the maternal side with his mother and especially Bourgogne, his grandmother, daughter of Norbard / Casoar, head of stockbreeding and mother of the AI bull FAVORI P.

INDEX IBOVAL CH.PF:16.2

IFNAIS	CRsev	DMsev	DSsev	FOSsev	ISEVR	AVel	ALait	IVMAT	IABjbf
104	103	98	106	91	105	99	99	102	+

Index GD SCAN

Nai g	Cr g	DM g	DS g	Vel g	Lai g	LoM g	FoT g	SolAr g	Loc g	Comp g	IM g
3,3	6,8	4,7	7,2	3,7	5,5	4,8	4,2	4,2	6,1	4,8	4,4
DMDos g	DMArM g	DSLon g	DSLar g	DSGab g	Muffle g	AAv g	AAr g	Rec g			
4,8	5,1	6,4	6,6	6,8	5,1	6,4	5,6	6,2			

MISE À PRIX
2 250 €

FR 2148226632

MYRTILLE

née le 15/12/2015

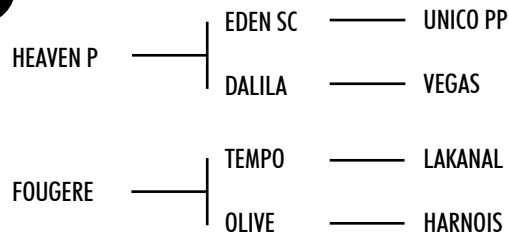
EARL POILLOT-BOYER
D18
21320 VANDENESSE EN AUXOISN° de vente
19MISE À PRIX
1 800 €

C'est une très belle jeune génisse génétiquement Sans-Cornes (hétérozygote) qui vous est présentée ici et issue de la superbe lignée EDEN SC ! Un taureau qui a marqué beaucoup de potentiel dans sa descendance, des membres très sains, beaucoup de tenue et des qualités maternelles très intéressantes. Cette génisse est pleine de race avec un bon bassin, des longueurs et une finesse remarquable. Côté mère, l'élevage Poillot-Boyer nous fait ici l'honneur de nous proposer à la vente une petite-fille d'OLIVE, donneuse d'embryons, qui a marqué le troupeau. Démarrez sans plus attendre une nouvelle lignée Sans-Cornes très bien faite avec beaucoup de qualités maternelles !

INDEX IBOVAL CH.PF:16.2

	IFNAIS	CRsev	DMsev	DSsev	ISEVR	AVel	ALait	IVMAT	Qualif
Père	102	107	107	107	112	105	95	107	RVS
Mère	86	105	93	109	96	113	106	101	RR2E

This is a very good genetically polled (heterozygous) heifer who is offered to you with her super EDEN SC bloodline! EDEN SC is a bull who characterizes his progeny with a lot of growth potential, very good legs, a nice topline and excellent maternal qualities! This heifer is a good compromise full of breed characters with a very interesting pelvis, a good length and a soft flesh. The Poillot-Boyer Herd honoured us offering us an OLIVE's grand-daughter: She was an excellent donor cow. Don't wait any longer to seize the opportunity to purchase an excellent polled bloodline, well-balanced with very interesting maternal traits!

**SUIVEZ-NOUS****SIMA**

MONDIAL DES FOURNISSEURS DE L'AGRICULTURE ET DE L'ÉLEVAGE

26 FÉV. > 02 MARS 2017

Paris Nord Villepinte - France

#GDSIMAGENA**GENES DIFFUSION
AU SIMAGENA****HALL 2**Allée A
Stand 34

Pendant toute la durée du salon,
retrouvez toute l'actualité de Gènes Diffusion au SIMAGENA
au travers de photos, vidéos et bien plus encore...



FR 7121773839

HELENE

Statut SC

Statut Mh

SC / +

Mh / +

née le 23/10/2012
Poids de naissance : 47 kg
P 210 j : 320 kgSCEA DES THEVENOTS
LES THEVENOTS
71130 NEUVY GRANDCHAMP

GENES DIFFUSION
Nous innovons, vous progressez.
N° de vente
20Date d'IA : 24/12/2016
Nom du taureau IA : FRONSAC

INDEX IBOVAL CH.PF.16.2

IFNAIS	CRsev	DMsev	DSsev	FOSsev	ISEVR	AVel	ALait	IVMAT	IABjbf
95	105	100	115	111	104	104	105	106	=

Index GD SCAN

Nai g	Cr g	DM g	DS g	Vel g	Lai g	LoM g	FoT g	SolAr g	Loc g	Comp g	IM g
5,4	7,6	6	7,1	8,4	5,3	7,4	5	5,4	5,2	4,6	4,8
DMDos g	DMArM g	DSLon g	DSLar g	DSGab g	Mufle g	AAv g	AAr g	Rec g			
5,6	6,6	6,6	7,5	7,7	5,8	4,3	3,6	5,6			

MISE À PRIX
2 500 €

FAVORI P-RVS
FR 7121570830

— BECO P-A+ — UNICO PP-RBB
— BOURGOGNE-R2E — NORBARD-RQM

TRUFFE-RJ
FR 7121222889

— LAKANAL-RQM — COOPER-RQM
— LOQUE-A+ — INFLUX-RVS

Récemment collectée, cette donneuse d'embryons âgée d'un peu plus de 4 ans impressionne par ses dimensions. Très intéressante génétiquement, c'est une tête de lignée en puissance avec des qualités maternelles qui s'affinent et se confirment. Sa descendance est à son image : fine, développante, soudée et avec une viande présente aux bons endroits.

Recently collected, this donor cow impresses by its dimensions. Very interesting for her genetic, it is a potential lineage with maternal qualities that are refined and confirmed. Its progeny is a perfect copy of her: fine, developing, straight in the topline and with meat present in the right places.

FR 8566564920

LISTO

Statut SC

Statut Mh

SC / +

+ / +

né le 02/09/2015
Poids de naissance : 42 kg
P 210 j : 323 kgBALLANGER YOANN
14 RUE DE LA COTIERE
85220 SAINT REVEREND

GENES DIFFUSION
Nous innovons, vous progressez.
N° de vente
21

Index gIBOVAL CH.PF.16.2

IFNAIS	CRsev	DMsev	DSsev	FOSsev	ISEVR	AVel	ALait	IVMAT	IABjbf
99	103	102	100	113	103	112	104	106	106

Index GD SCAN

Nai g	Cr g	DM g	DS g	Vel g	Lai g	LoM g	FoT g	SolAr g	Loc g	Comp g	IM g
5,5	3,9	6,1	4,7	6,9	6,3	7,1	5,7	3,9	5,2	4,4	4,6
DMDos g	DMArM g	DSLon g	DSLar g	DSGab g	Mufle g	AAv g	AAr g	Rec g			
5,3	5,9	5,4	5,7	4,8	4,1	2,3	3,7	4,9			

MISE À PRIX
2 800 €

HISTO P-RJR
FR 1444349105

— ENRICO P-RBB — UNICO PP-RBB
— CRISTALINE-R2E — SAVIGNEUX-RQM

GOUTTE-R4S
FR 8566564384

— TAMILLY-RRE — MAGENTA-RQM
— SPHERE-RJ — GENK-RQM

Un taureau Polled de type Mixte à tendance Elevage avec beaucoup de longueur dans le corps, de profondeur et de finesse d'ossature. Son profil morphologique intéressant, son indexation qualités maternelles et son pedigree novateur par le père et sécurisant par la mère font de LISTO un véritable taureau Sans Cornes axé renouvellement.

A Polled bull of mixed type with skeletal tendency with a lot of length in the body, depth and bones finesse. Its interesting morphological profile, its maternal qualities index and its innovative pedigree by his father and securing by his mother make LISTO a true polled bull with renewal aim.



JUTRILLO — UTRILLOMIC — SENIOR
VILLA — NECTARGERC

GIROUETTE — CASIMIR — VALSEUR
BELLE — URANUS

N° de vente
22MISE À PRIX
2 800 €

C'est l'animal qu'il vous faut pour améliorer les largeurs que ce soit dans le dos ou le bassin, l'épaisseur de dessus, les masses musculaires mais aussi la finesse d'os ! C'est le digne descendant de son père JUTRILLO qui produit de façon très régulière avec de superbes arrière-mains et de bons dessus : cela lui a même valu de décrocher un 1er Prix de Famille par le Père au concours Interrégional de Poitiers ! Vous pouvez reconnaître ici toutes les qualités de son ascendance : UTRILLOMIC x NECTARGERC. Côté mère on a ici des qualités maternelles très intéressantes avec en plus un potentiel très marqué : CASIMIR, le grand-père, n'est autre que le plein-frère de BERRY MIC !

This is exactly THE animal you need to improve the width of the back, the pelvis area, the thickness, the finesse and the hindquarter! He is a reliable JUTRILLO's son: this bull breeds very well and put his stamp on the back-end and on the thickness of its progeny. He won the 1st Family Prize at the Interregional Show in Poitiers! You can recognize here all his bloodline's qualities : UTRILLOMICxNECTARGERC! On his mother's side, there are very interesting maternal traits with outstanding calving abilities. CASIMIR, his grand-father, is nothing else than the BERRY MIC's full brother, a bloodline full of potential!

INDEX IBOVAL CH.PF.16.2

	IFNAIS	CRsev	DMsev	DSsev	ISEVR	AVel	ALait	IVMAT	Qualif
Père	85	108	116	109	111	en cours	en cours	113	
Mère	85	103	93	110	93	112	89	89	RJ

Statut SC	Statut Mh
SC / +	Mh / +

née le 26/10/2011
Poids de naissance : 45 kg
P 210 j : 328 kgGAEC ARNAUD BREMAUD
LA POUPELINIERE
85700 MENOMBLET

ARTOIS-RRE — TERNOIS-RRE — JUMPER-RQM
FR 5810006623 — PIN UP-R2E — JACQUART-RJR

CREATINE-R4S — VIRGIL P-RRE — LE REBEL-RRE
FR 8541871418 — USINE-R3E — NOVOTEL-RQM

N° de vente
23Veau Mâle N°7671 - né le 21/01/17
Père JUVENTUS (MN)

C'est une superbe vache suitée issue de la fameuse CREATINE de l'Elevage Arnaud-Bremaud. Cette Sans Cornes de seconde génération âgée de 5 ans présente une morphologie remarquable et complète. Longue, profonde et dotée d'un super bassin, GELATINE SC se distingue aussi par un quartier arrière large et rebondi. Elle ne laissera personne indifférent.

It is an outstanding cow coming from the famous CREATINE of breeding Arnaud-Bremaud. This second-generation Polled has a remarkable and complete morphology. Long, deep and with a super pelvis, GELATINE SC is also distinguished by a width and curve rear quarter. Nobody can say that he didn't see this cow.

INDEX IBOVAL CH.PF.16.2

IFNAIS	CRsev	DMsev	DSsev	FOSsev	ISEVR	AVel	ALait	IVMAT	IABjbf
109	104	104	105	106	111	123	100	111	117

Index GD SCAN

Nai g	Cr g	DM g	DS g	Vel g	Lai g	LoM g	FoT g	SolAr g	Loc g	Comp g	IM g
6,6	4,4	6	6,1	6,5	3,8	4,3	4,1	5,3	5	3,8	5,5
DMDos g	DMArM g	DSLon g	DSLar g	DSGab g	Mufle g	AAv g	AAr g	Rec g			
5,5	6,3	5,7	6,6	5,8	8,4	5,5	2,5	4,9			

MISE À PRIX
2 500 €

Système de Notation des index

Index rating system

Pour chaque prédicteur, les scores varient toujours sur une échelle de 0 à 10, 5 étant le score intermédiaire.

For each predictor, rates always change based on a scale from 0 to 10, 5 being the intermediate rate.

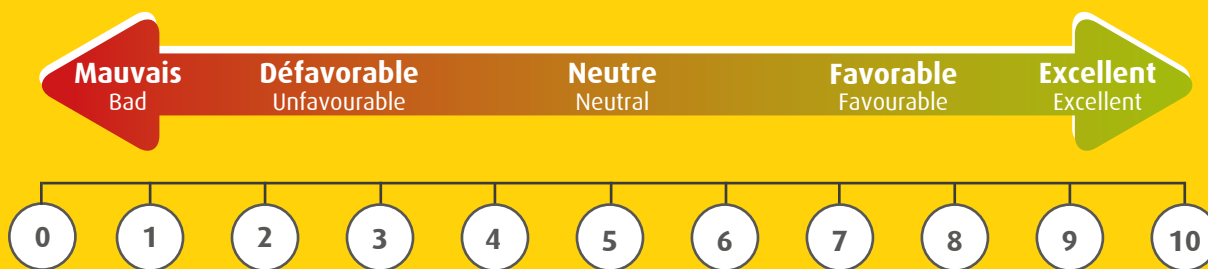

Echelle de Notation des prédicteurs génomiques GD SCAN CHAROLAIS
GD SCAN CHAROLAIS genomic predictors Rating Scale

Un score supérieur à 5 pour un caractère signifie que l'animal est améliorateur pour ce caractère.
A rate over 5 for a trait means that this animal is improving this trait

Description des 21 index GDSCAN

Description of the 21 index GDSCAN

4 INDEX DE MORPHOLOGIE POST-DEVRAGE

4 Index for Type

Longévité de la mamelle Udder longevity	→	LoM g
Fonctionnalité des trayons Teats Functionality	→	FoT g
Solidité des Aplombs Arrières Robustness of the Rear Legs	→	SolAr g
Locomotion Locomotion	→	Loc g

2 INDEX DE COMPORTEMENT

2 index for Behaviour

Comportement Behaviour	→	Comp g
Instinct Maternel Maternal instinct	→	IM g

6 INDEX DE PRODUCTION

6 Index for Production

Naissance / Birth	→	Nai g
Croissance / Growth	→	Cr g
Muscle / Muscle	→	DM g
Squelette / Frame	→	DS g
Vêlage / Calving	→	Vel g
Lait / Milk	→	Lai g

9 INDEX DE MORPHOLOGIE AU SEVRAGE

9 INDEX FOR TYPE AT WEANING

Développement musculaire du Dos Muscle development back	→	DMDos g
Développement Musculaire de l'Arrière-Main Muscular development Hindquarter width	→	DMArM g
Développement Squelettique Longueurs Skeletal development lengths	→	DSLon g
Développement Squelettique Largeurs Skeletal development widths	→	DSLar g
Développement Squelettique Gabarit Skeletal development template	→	DSGab g
Largeur du Mufle Muzzle Width	→	Mufle
Aplombs Avants / Forelegs	→	AAv g
Aplombs Arrières / Rearlegs	→	AAr g
Rectitude du Dessus / Top Line	→	Rec g

Les résultats Génomiques GDSCAN, communiqués à l'occasion de cette vente, devront être utilisés après cette vente uniquement à des fins privées et non commerciales. Dans le cas inverse, c'est à dire l'utilisation et la communication des index GDSCAN en vue de la monte publique, les conditions financières prévues par GENES DIFFUSION s'appliqueront.

The GDSCAN genomic results, released on the occasion of the auction sale, will only be used for private use after the auction and will not be used for business purposes. If not, if GDSCAN index will be used and published for the sale of semen, the financial conditions written by GENES DIFFUSION will apply.

Garanties préalables

Les animaux présentés respectent le cahier des charges sanitaire du salon SIMA-SIMAGENA à Villepinte 2017.

Tous les animaux sont inscrits au livre A du Herd Book Charolais et sont munis d'un certificat d'inscription au livre généalogique. Tout animal a fait l'objet d'une filiation pour assurer la compatibilité avec ses parents, en cas d'incompatibilité les acheteurs pourront en refuser l'achat.

Déroulement des enchères

Les mises à prix sont indiquées sur chaque page individuelle du catalogue selon les animaux (tous les prix s'entendent hors taxe). La vente se déroulera suivant le système des enchères progressives. Les éleveurs vendeurs se réservent le droit de retirer leur animal de la vente si les montants adjugés ne correspondent pas à leurs attentes. Le montant des frais d'adjudication s'élève à 5% du prix de vente HT : les lots et les frais seront payables par l'acheteur durant ou juste après la vente, les animaux ne seront livrés qu'après paiement complet. Le transfert de propriété de l'animal ne s'effectuera qu'à ce moment-là.

Enlèvement

Tout éleveur vendeur s'engage à livrer les animaux dans son département ou dans les départements limitrophes. En dehors de cette zone les frais de livraison seront à la charge de l'acheteur.

Exportation

KBS Genetic et Simon Genetic proposeront d'organiser toute vente à destination d'un autre pays, cependant les frais d'exportation (certificat sanitaire traces, pedigree export, analyses sanitaires, quarantaine, carnet de route, transport agréé, assurances) seront facturés directement à l'éleveur acheteur en sus du prix d'achat et des frais d'adjudication par KBS genetic.

Responsabilités

Le vendeur reste responsable de ses animaux jusqu'au transfert complet de propriété : accidents, maladies ou dommages quelconques causés à l'intérieur ou à l'extérieur du salon. Le ou les animaux resteront à la propriété jusqu'au paiement complet du prix et cela quelles que soient les modifications physiologies ou les transformations subies par ces animaux. Le transfert de propriété s'effectuant juste avant le chargement en vue de l'acheminement de l'animal vers l'acheteur. Ce dernier aura toute liberté d'assurer ou non son animal jusqu'au paiement complet de celui-ci.

L'enlèvement et le transport des animaux devront avoir lieu au maximum deux mois après la vente (sauf si conditions sanitaires supplémentaires obligatoires), passé ce délai, des frais de pension à hauteur de 10€ par jour pourront être demandés.

Simon Genetic et KBS Genetic ne pourront être tenus responsables de tout préjudice résultant de tout vice caché morphologique ou provenant d'une fausse déclaration du vendeur et/ou acheteur pour la diffusion d'informations, de toute évolution sanitaire ou morphologique de l'animal, mais aussi de toute impotence des animaux vendus.

Litiges

Tout litige survenant sur l'application du présent règlement ou dans le déroulement de la vente sera réglé à l'amiable avec Simon Genetic dans la mesure du possible. En cas de contestation, seul le tribunal du siège social de l'organisateur sera compétent.

GENERAL TERMS OF SALE**Prerequisite**

All the animals satisfy the health requirements requested by the SIMA-SIMAGENA 2017 show organizers.

Every animal has its Certificate of registration to the Genealogy Book. The sellers will be able to present paternal and maternal filiations.

Auction proceedings

The auction will follow a progressive auction system and the animals will be sold to the best offer. The seller can withdraw the animal of the auction if the auctioned amount is not high enough for him. The starting prices are communicated on the catalogue and during the auction. The bids will gradually increase and all the purchasers have to pay a 5% amount of the final price excluding tax to Simon Genetic during or just after the sale. The animal transfer of ownership and delivery are possible only after the full payment.

Shipment

The sellers are agree to ship their animals in their department and in the bordering departments. Outside this area, the buyer must meet all the expenses related to the deliver.

Exportation

KBS Genetic and Simon Genetic offer their export services for the sales in foreign countries. Buyers will have to pay all the export costs to KBS Genetic (TRACES Sanitary certificate, the export pedigree, sanitary tests, quarantine, passport of the animals, transport, insurance).

Responsibilities

The sellers will take responsibility for their animals in any situation before the entire transfer of ownership: accidents, diseases or any damage that could happen either within or outside the show. The animals will remain at the property of the seller until full payment of the prices, no matter physical modifications or transformations undergone by the animals. The transfer of ownership takes effect just before the loading of the animal for the conveyance until the buyer's address. The buyer is free to insure or not the animal until the delivery and full payment of it. For claims from the buyer, the seller accept to submit the matter to Simon Genetic and to follow their conclusions.

The removal and transportation of the animals must happen within two months from the auction date. Beyond that deadline, hosting fees up to €10 could be applied by the seller to the buyer. Transportation costs will be paid by the buyer for the animals to be delivered outside the country.

KBS Genetic and Simon Genetic will not be held responsible for any failure or any missing statement of the sellers and/or buyers regarding the animals up for sale or the information published in the catalogue. Moreover, the buyer and/or the seller expressly give any appeal up toward KBS Genetic and Simon Genetic to get a compensation for the damages coming from a latent defect due to a lack of statement of the owner and/or the consequences that could result from a disease or a defect seen subsequently to the sale and that couldn't be detected by the means implemented via the sanitary prevention measures of the auction.

Disputes

Disputes that could arise within the application of the terms and conditions or regarding the progress of the auction will be, as far as possible, settled amicably with the organizers. In case of contesting, only the court of the organizers head-office be declared competent.

ISIDOR PP

FORGEOT P x VIRGIL P

GENES DIFFUSION,

la référence « **Sans Cornes** »



www.genesdiffusion.com



GENES DIFFUSION
Nous innovons, vous progressez.

3595 route de Tournai - CS 70023 - 59501 DOUAI CEDEX

Tél. +33 (0)3 27 99 29 29

charolais-optimal@genesdiffusion.com

PARIS DAIRY SALE 2017

Mardi 28 février | Tuesday, the 28th of February

Paris - France | www.parisdairysale.com



01. Nohl *Miwyn* Vray

N. National (FR) 12/02/2013 Née le 01/08/2013
 Vendeur Nohl Industrie (AA) / +33 (0)3 30 57 43 77 / www.nohlfrance.com



02. *Momehailey* du Tombuy

N. National (FR) 12/02/2013 Née le 03/07/14
 Vendeur EAC du Tombuy (Y) / +33 (0)4 75 75 57 28 / decheppes@wanadoo.fr

	Lait	TB	TP	MG	PF	STKA	Fert	CGF	PE	MA	CC	MO	2NL	ESB
17/14	NA	5,8	5,9	27	6	0,7	3,0	1,0	1,5	2,5	0,7	0,5	14	108

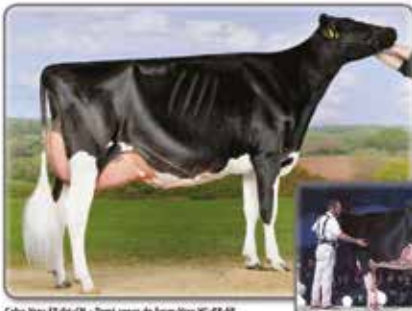

Colys Vray EX-94-08 - Demi saeur de Noye Vray VC-88-08

Noye Vray 28-87-08
 Demi saeur de Noye Vray VC-88-08

Noye Vray VC-88-08



BF Gubbeyo Mollay EX-97-CAN 78

Mollay See VC-87-08

PARIS Dairy 03. Premier choix FEMALE

Combination
Genetics / # of progenies
A Terms / Sex

Animal: "RC" x Starbuck Ad Redbull Red CA by USA
3 (2FMS) Progenies
April / May '17

Vendeur: Seth Holston (44) / +33 (0)6 90 57 48 22 / william.holston@parisdairy.net



Starbuck Ad Redbull Red CA-USA-USA



Miss Hot Waves Red CA-USA-USA

Dre Milking Fat, Ymg B&W Holburn 25



Starbuck Ad Redbull Red CA-USA-USA

PARIS Dairy 04. Modesty

N. National: FR4232121578 N° de: 26/01/2018

Vendeur: LAIE De Omer (47) / +33 (0)6 79 79 79 90 / giselle.laie@parisdairy.net

FR	Lait	TR	TP	MG	MP	STMA	Fert	LEF	HE	MA	CC	MO	INEL	DGI
12/18	1448	0.5	0.2	41	48	0.6	1.8	2.7	0.5	1.8	1.7	9	96	111



Jempe VG-88-FR 2yr.



Bonnie Woodford 2187-47 VG-88-USA L&D 20R



Bonnie Dream Kramer

PARIS Dairy 05. Wetherton DG Jedi Hanna

N. National: UK2299805117 N° de: 18/06/2018

Vendeur: Wetherton Holsteins & Diamond Genetics / +44 (0) 7706 309921 / wetherholsteins@parisdairy.co.uk

FR	M&A	%F	%P	Fat	Prot.	S&S	SPR	PL	SCE	FLC	UDC	PM&T	MM	GTPI
17/17	+120.0	+0.68	+0.04	88	86	2.82	0.8	5.4	7.9	1.47	1.86	+0.22	791	2678

Indispensable production: 152 Kg de lait + Production / High production Index: 152 lbs Fat + Protein

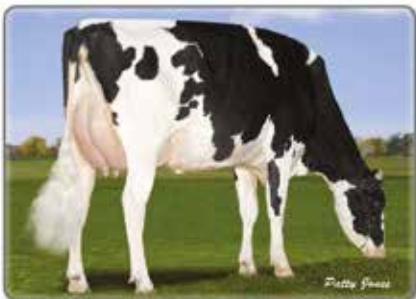

Darkwater 80R Red VG-88-L&D 2yr.



London Peter Epic Red VG-88-USA 2yr.



Stone-B Double Bullus CA-85-USA 21 G&D 20R

PARIS Dairy 06. DKR Seism

N. National: UK2716297795 N° de: 24/10/2018

Vendeur: Double Holsteins (18) / +33 (0)6 79 98 18 25 / jan.ahlfeld@parisdairy.net

FR	M&A	%F	%P	Fat	Prot.	S&S	SPR	PL	SCE	FLC	UDC	PM&T	MM	GTPI
17/18	+121.6	+0.01	+0.06	93	91	2.11	2.8	8.6	7.5	0.99	0.98	+1.15	719	2718

FR	Lait	TR	TP	MG	MP	STMA	Fert	LEF	HE	MA	CC	MO	INEL	DGI
12/18 1PV	867	1.2	1.7	68	47	1	2	1.7	1.8	1.8	0.7	1.7	63	714



Bonnie VG-87-FR CA-85-86



888 Beyle VG-88-86 2yr.



888 Beyle

PARIS Dairy 07. Madona

N. National: FR4297161598 N° de: 21/05/2018

Vendeur: CARL De Kergandol (26) / +33 (0)6 96 36 43 54 / kergandol@parisdairy.net

FR	Lait	TR	TP	MG	MP	STMA	Fert	LEF	HE	MA	CC	MO	INEL	DGI
12/16	144	0.7	0.2	41	41	1.2	0.7	2.5	1.1	2.8	0.4	0.5	95	101

FR	M&A	%F	%P	Fat	Prot.	S&S	Fert	HE	CA	B	FL	OOD	Conf	GLPI
17/16	+133.9	+0.18	+0.17	85	82	2.84	108	206	3	11	11	+10	1006	



Garbaha VG-88-FR VG-88-85 2yr.



Sherris 54 VG-87-8C

PARIS Dairy 08. DKR Jzzy

N. National: UK2526276667 N° de: 23/10/2018

Vendeur: Diamond Genetics (18) / +33 (0)6 79 98 18 25 / jan.ahlfeld@parisdairy.net

FR	M&A	%F	%P	Fat	Prot.	S&S	SPR	PL	SCE	FLC	UDC	PM&T	MM	GTPI
11/11	+129.4	-0.07	+0.20	45	30	2.81	1.5	8.9	8.2	5.13	2.76	+1.29	612	2701

FR	M&A	%F	%P	Fat	Prot.	S&S	Fert	HE	CA	B	FL	OOD	Conf	GLPI
12/16	+108.6	-0.17	+0.22	68	67	2.54	106	111	209	0	7	8	+13	1033



Bonnie RL F VG-85-86



Genevieve 55 VG-88-FR CA-82-85



Genevieve 55 VG-88-FR CA-82-85

PARIS Dairy 09. Jelly VG-87-FR

N. National: FR4071770093 N° de: 01/08/2014

Vendeur: Olivier Aubert (46) / +33 (0)6 99 13 18 64 / olivier.aubert@parisdairy.net

Prod. 3.00 27N 6.31 36H 4.4% 26U 1.7% 227F

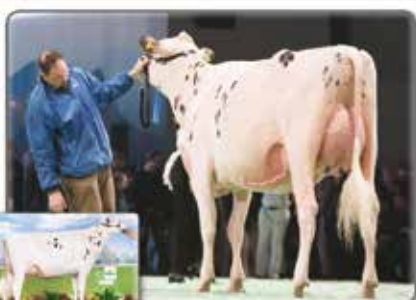

Full sister 2008 - Res. Champion Spain - 8 2nd Best Udder



Bonnie Ophele CA-87-88



All Poller CA-81-87

PARIS Dairy 10. 3 FEMALE Embryons

SEXED FEMALE AWESOME RED X LUCK-E REDBURST
APHRODITE-RED VG-87 3YR.

Vendeurs: A&P Holsteins, Double Holsteins, Diamond Genetics
+33 (0)6 94 80 88 22 / ahlfeld@parisdairy.net



Luck-E Redburn Aphrodite Red VG-87 3yr.



Luck-E Adorn Milano "RC" CA-84-USA 21



Luck-E Adorn Milano B. B&W



11. Erie Colton Veronica

N. National 1827102800258 N° de 10/04/2018
Vendeur Jean Morgan (UK) / +44 7704 808418 / jmorgan@bc.co.uk



Berthou Verbonnet Couret EX-65-USA



Highlight Exoticism Veronica EX-62-GB

Veronica Exoticism Veronica EX-67-USA - Pleine-Sœur de 2. mère / Sister to grand dam



12. Gwenlas Perfection Louise

N. National 1827102800253 N° de 25/05/2018
Vendeur SAIC D'Armentières (FR) / +33 (0)6 73 96 81 58 / gwen.asseville@bc.fr
Julie Nache / Jodi French



Gwenlas Red Louise EX-64 Champion Armentières 4^e Champion of Champion national jeunes 2016, 1^{er} Champion Jaded Quarter Show 2016

Mykita Excitation Louise EX-69-GB 2nd All British Calf Show 1st All British Pleuro-Infra 1st All British Luff Show 1st All British County 2nd All British Show



13. Gwenlas Excitation Florence

N. National 1827102800002 N° de 26/03/2018
Vendeur SAIC D'Armentières (FR) / +33 (0)6 73 96 81 58 / gwen.asseville@bc.fr
Julie Nache / Jodi French



Papa-Couet Excitation Karla - EX-2016GB daughter

Sherry Point Excitation Janie - Brides EXCITATION daughter



14. Rapidbay-UK Shakiras Response

N. National 18271028000015 N° de 01/05/2018
Vendeur Jean Morgan (UK) / +44 7704 808418 / jmorgan@bc.co.uk



Rapidbay-UK J. Shakira 95-67-GB 3^{yr}

Rapid Bay Connection SHAKIRA EX-90-GB



15. Mandie GH

N. National 18271028000058 N° de 11/06/2018
Vendeur GURRY Jean Claude (FR) / +33 (0)6 73 96 81 58

12/18	Lait	TB	TP	ML	MP	STMA	Fert	LEF	ME	MA	CC	MO	INEL	DSI
	1385	-6,9	-6,7	61	51	9	2,3	1,7	1,4	1,4	1,7	1,8	91	215



Mandie 95-68-GB

Belle 95-68-GB 2^{yr}



16. DKR Babydoll

N. National 18271028022284 N° de 25/06/2018
Vendeur Shaker 18442816 (FR) / +33 (0)6 73 96 81 58 / jcm.vidal@bc.fr/gwen@bc.fr

Sans Marque ou Supérieure / Without Mark or Superior in her pedigree

12/18	MES	LF	LP	Fat	Prot.	SCS	DPN	PL	SCF	FLC	UDC	PTMT	MH	CTPI
	+1000	+0,19	-0,24	81	42	2,7	1,6	4,7	1	2,29	2,51	+1,38	206	1602

12/18	Lait	TB	TP	ML	MP	STMA	Fert	LEF	ME	MA	CC	MO	INEL	DSI
	1384	4,3	1,6	55	47	1,8	1,6	1,7	1,3	2	-0,7	2,5	86	203



Berline 95-67-GB EX-66-GB



DKR Bula 95-66-GB 2^{yr}

DKR Babydoll 95-65-GB Lot.



17. DKR Bubastar

N. National 18271028022270 N° de 16/06/2018
Vendeur Shaker 18442816 (FR) / +33 (0)6 73 96 81 58 / jcm.vidal@bc.fr/gwen@bc.fr

12/18	Lait	TB	TP	ML	MP	STMA	Fert	LEF	ME	MA	CC	MO	INEL	DSI
	1383	2,3	1,6	64	54	2,7	1,3	1,8	1,3	1,4	0,7	1,8	80	206



Berline 95-67-GB EX-60-GB



DKR Bula 95-66-GB 2^{yr}

DKR Babydoll 95-65-GB Lot.



18. Vekis DG NH LOLA PP Red

N. National 18271028022270 N° de 25/06/2018
Vendeur Vekis - Neudoch - Grand Genetrix / +33 (0)6 44 51 57 16 / info@vekisgenetrix.com

12/18	Lait	TB	TP	ML	MP	Fert	LEF	ME	MA	CC	MO	INEL	DSI
	+182	+0,3	-0,7	32	14	-0,9	2,3	0,2	3,3	0	0,7	19	181

Une des plus belles Red et PP les plus hautes en DSI / One of the highest DSI RED & PP heifers World Wide!



NH Doriane Indienne Summer Red 95-69-GB-64



NH Super Bula 95-68-GB-65-GB 2^{yr}

Vekis DG NH Lola Red PP

19. Jacobs Booky NC

N. National: FR0115020602 Née le: 07/06/2014
 SACL Ferme Nord (31) / + 33 (0)6 38 40 67 71 / fermenord@fermenord.fr
 Vendeur: Fer Nord 38-88kg, 3,0%F, 3,2%P / tel: 06 38 40 67 71 / fer_nord@fermenord.fr



Jacobs Galbreys Darling EX-95-GAN



Jacobs Storm Belle EX-95-CLX 1*



Jacobs Tof Booky EX-82-USA

20. 3 FEMALE Embryos SEXED CONTROL X JK EDER DG DOORMAN DANCE

Vendeur: JK Eder Holstein (NL) & Diamond Genetics / +31 (0)3 80 32 26 / jank@edder.nl



BW Gold Chip Darling EX-94-EN EX-95-MS Eye-Scanda Championne Swiss Expo 2017



JK Eder DG Doorman Dance



JK Eder DG Gold Chip Darling 2 EX-95-NL

21. Gallais Jessica VG-87-FR VG-88-MS 2yr.

N. National: FR0254/03129 Née le: 08/08/2014
 Vendeur: H&B Gallais (97) / + 33 (0)6 38 08 68 69 / gallais.jy@hanson.fr
 Juste fraîche / Juste finch



Barbara du Parcand VC-89-FR



Gallais Royale EX-90-FR

22. 2 Embryons BOURBON X MS DG-TM DELTA BLAKE

Vendeur: Diamond Genetics & partners / + 31 (0)3 84 60 90 97 / info@diamond-genetics.nl



3 sisters MS DG TM Delta Bridgott *BC, Blake & Brandy Red



Cabaret Impressive Bark *BC VG-88-USA 2yr.



Redbridge Talent Barbara *BC VG-89-USA 2*

23. PJP Melodie

N. National: FR022/0421929 Née le: 26/02/2016
 EURL Pasquet Jean-Pierre (35) / + 33 (0)6 11 09 32 64 / jeanpierre.pasquet@orange.fr

	Milk	%F	%P	Fat	Prot.	SCS	DPR	PL	SCE	FLC	UDC	PIAT	NM	ETPI
01/17	1766	10.07	10.06	68	40	2.65	10.3	5.1	8.6	1.76	2.54	19.66	614	2504
12/16	625	3.2	3.3	30	30	3.5	3.5	3.7	3.3	3.1	0.7	-3.2	42	195



PJP Inouïe, 2e de section Swiss Expo 2017 et vache n°5 pour le type en Europe!!



PJP Havelle, Réserve Championne Jeune SPACE 2016



PJP Gibouille VC-89-FR

24. Maia NTS

N. National: FR044/062/01 Née le: 30/06/2016
 H&B Holstein (14) / + 33 (0)6 69 67 57 17 / gnutrons@gmail.com

	Lait	TB	TP	MG	MP	STMA	Fert	LGF	ME	MA	CC	MD	INEL	ISU
17/16	620	2	0,2	24	34	2,5	1,7	1,3	1,5	3,2	1,9	2,8	45	209



Pas Jemova VC-87-FR 2yr



Pas Havelle VC-86-FR



Pas Honora VG-86-FR

25. DG Caisa

N. National: NL77989776 Née le: 13/06/2016
 Vendeur: Diamond Genetics (NL) / + 31 (0)3 84 60 99 22 / info@diamond-genetics.nl

	Milk	%F	%P	Fat	Prot.	SCS	DPR	PL	SCE	FLC	UDC	PIAT	NM	ETPI
12/16	1487	10.14	10.07	70	36	2.61	16.7	5.9	7.3	2.67	3.16	19.47	795	3666

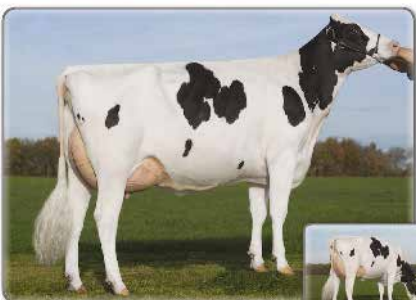

DG Candida VG-85-NL VG-88-MS 3yr.



Maternal brother: DG CHARLEY @ ABS



Laurent Crimson EX-94-USA GND DDM

26. VEKIS CLEVER

N. National: NL7202320 Née le: 07/11/2016
 Vendeur: Vekis Holstein (NL) / + 31 (0)6 46 11 52 10 / info@vekisgenetics.com

	Lait	TB	TP	MG	MP	STMA	Fert	LGF	ME	MA	CC	MD	INEL	ISU
12/16 IPV	267	3.6	3.7	30	35	3.5	2.1	1.9	0.9	2.0	1.7	2	24	311
01/17 *Prod	1308	10.06	10.05	66	52	2.65	1.9	5.8	7.4	1.65	2.23	2.25	737	2650

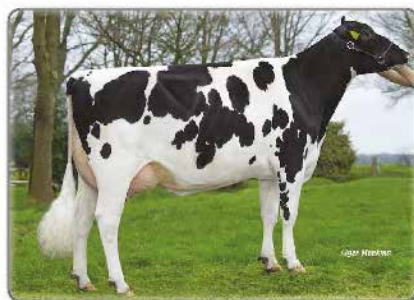

Vekis Chelsea VG-86-NL 2yr.



BR Laurent Colorado VG-86-NL 2yr.



Laurent Cosmopolitan VG-87-USA L&L.

27. DG Holbra *Cassandra*

N. National N. 277402660 Née le 23/08/2018

Vendeur: Diamond Genetics & Holbra Holdings (NZ) / info@diamond-genetics.nz / +61 09 39 960097

USA	PLD	ST	MP	Fat	Prot.	SIS	QPR	FL	SCF	FLC	IBC	PDI	HM	GTPI
12/18	+1088	-0.69	+0.02	83	65	3.96	3.4	7.2	7.3	1.33	1.25	+1.22	273	2900



CGW Royal Charms



CGW Royal Charms



Current Carol VG-87 USA 5yr

28. Premier choix FEMALE

SOLOMON X ILLENS ATWOOD AUSTRALIA

Choix entre 3 génisses - né en octobre - info dans les updates
/ Choix between 3 heifers - October born - info in sales update

Vendeur: Right Farm (UK) / +44 77 64 22 83 25 / rightfarm@yahoo.com



IlLens Atwood Australia EX-83-UK



IlLens Atwood Australia EX-83-UK

29. Nohl *Apala Red*

N. National TR02925307640 Née le 31/07/2016

Vendeur: Nain Holdings (UK) / +33 (0)6 60 59 48 22 / william.nain@popstr.net

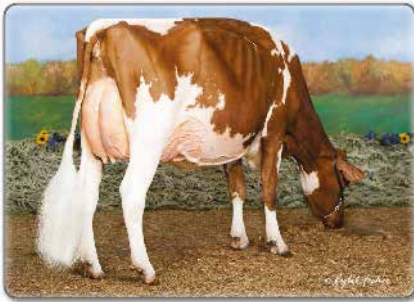

Ma D Apple Daniela-Red-ET EX-94 EX-95-MS



Ma Delicious Apple-Red-ET EX-94-USA



BTS Apple VG-88-FR VG-89-MS 2yr

30. MS Apples LB *Amareto*

N. National TR02255320719 Née le 01/11/2016

Vendeur: La Massone (FR) / +33(0)6 83 00 33 95 / labmassone@orange.fr

Résultats génomiques dans les updates / Genomics results will be on the updates



KHW Regiment Apple-Red-ET EX-96-USA DOM



MS Apples Audina RC VG-88-USA



Kamps-Hollow Altruide-ET* RC EX-95-USA 2L DOM

31. Premier choix / 1st Ch. female SEXED BYWAY / SEXED SIRWOOD X ICOW HUDDLESFORD BARBIE

Vendeur: Leah Morgan (UK) / +44 7704 695616 / leahmorgn@rvc.co.uk
Mère: 12 / Père: 17
5 gestations Femelles, flush mélange SIRWOOD / BYWAY
/ 5 HPAI+ pregnancies, modish SIRWOOD / BYWAY



Bats-Batler Gold Barbara-ET EX-95-USA



Bats-Batler Gold Barbara-ET EX-95-USA



Regancrest PR Barbic EX-92-USA GND D06 5*

32. 3 FEMALE Embryons SEXED FLAGSHIP X LIS HEADLINER TIARA RED VG-85-NL 2YR

Vendeur: Diamond Genetics (NL) / +31 (0)3 84 60 68 22 / info@diamond-genetics.nl



Lis Tiara-Red VG-85-NL 2yr VG-87-MS



DC Ponderosa Tiger-Red @ Acad #9 @ PL 109 10 145 6 #9 (W) BSW world 156c



Stoneden Fools Gold Red VG-88-CAN 5*

33. *Mayalene*

N. National TR025446212589 Née le 26/04/2016

Vendeur: Marina Lurinc (FR) / +33 (0)6 39 38 88 16 / marina.lurinc@wanadoo.fr

USA	Lait	TB	TP	MG	MP	STMA	Fert	LGF	ME	MA	CC	MO	INEL	ISU
22/30	920	-1,9	-0,2	38	29	2,4	3,9	3,0	1,4	2,8	1,1	2,1	30	197



Myz Dyrone VG-87-1B 2yr

34. XR *Joly Red*

N. National TR02112002720 Née le 12/09/2016

Vendeur: Xavier Ribaut (FR) / +33 (0)6 74 14 18 87 / xavier.ribaut@wanadoo.fr

Résultats génomiques dans les updates / Genomics results will be on the updates



KHW Regiment Apple-Red-ET EX-96-USA DOM



Ma Candy Apple-Red



Kamps-Hollow Altruide-ET* RC EX-95-USA 2L DOM



35. 4 FEMALE Embryons

SEXED DOORMAN X FLORA ATWOOD ADEENA VG-87-ES

Vendeur: ARGIL Hobbelen (NL) & Diamond Genetics / +31 (0)6 29 89 36 67 / hobbelen@argil.com

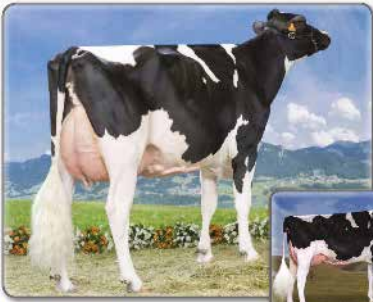

Flora Atwood Adeena VG-87-ES



Edipeer Atwood Archival
former #1 PIV bull in the breed



Amizird Lee Alice LX-94-USA



36. 2 Embryons

WILT EMILIO X JK EDER DG ESERALDA VG-88 2YR.

Vendeur: Diamond Genetics & JK Eder Holdings / +1 (503) 466-0027 / info@diamondgenetics.nl

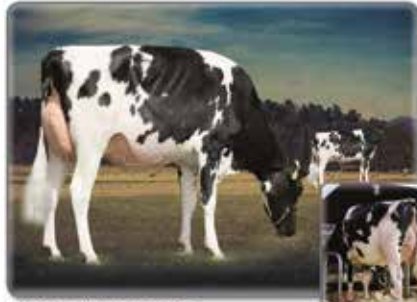

JK Eder DG Esmeralda VG-88-NL VG-88-MS 2yr.



Carl Esmeralda EX-91-NL



37. Jazz de L'Orangerie VG-88-FR 88-MS 2yr.

Prod. Conf. 2,00 1169 3,69 100 1,00 3,39 116P
VG-88-FR VG-88-MS 2yr. 09 1 month fresh
ENTERED FOR THE SIA PARIS 2017

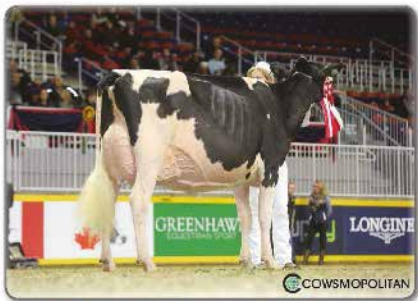

Gold Chip dtr Jacobs Gold Liann | Grand Champion Royal Winter Fair '16



38. 3 FEMALE Embryons

SEXED CYCLE MCGUCCI JORDY RED X FORTALE DOORMAN ALYNA

Vendeur: Nath Hobbelen (NL) / +31 (0)6 29 89 36 67 / nath.hobbelen@argil.com



MS Goldwyn Alyna EX-96-CAN EX-97-MS 2F



MS Goldwyn Alyna EX-96-CAN EX-97-MS 2F



Shoremar 5 Alicia EX-97-USA



39. 3 FEMALE Embryons

SEXED EXPANDER X FLECHEDOR GOLDWYN ZOELEY EX-93-CAN

Vendeur: Jorne Pham Houder / +1 (418) 348-6190 / jphouder@jacobstrader.com

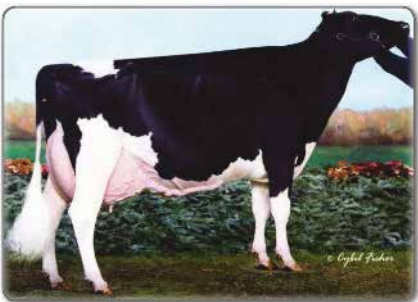

Flechedor Stormatic Zita EX-97-CAN 5



40. VEKIS MISSY P ET

N. National: NL05519394 Née le: 02/05/2016
Vendeur: Vekis Hobbelen (NL) / +31 (0)6 40 11 52 10 / info@vekisgenetics.com

	Milk	%F	%P	Fat	Prot.	SCS	DPR	PL	SCE	FLC	UDC	PIAT	NM	GPII
12/16	11041	10,05	10,05	52	45	2,81	0,4	4,0	6,3	1,84	1,26	11,90	612	2430
	Lact	TB	TP	MG	MP	STMA	Fort	LGF	ME	MA	CC	MD	INEL	ESU
12/16 IPV	2030	1,0	0	82	41	0,5	1,7	1,1	1	1,8	0,9	2,1	53	184

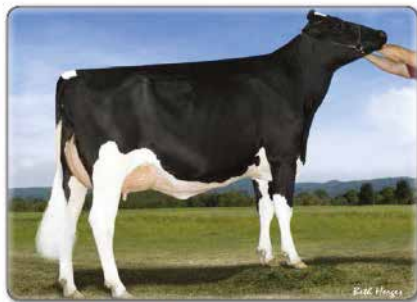

Pine-Tree 125H Nitty 4771-ET VG-85-CAN 2yr.



Dew-Chart Tigger - Mat sister to 2nd dam
Hobbyer sister to Vekis (P) Fat



Vlek Mc Nitty 1P



41. DG Barbara

N. National: NL 227982742 Née le: 10/06/2016
Vendeur: Diamond Genetics (NL) / info@diamondgenetics.nl / +31 (0)36 4606499

	Milk	%F	%P	Fat	Prot.	R2M	R2S	R2D	R2Z	FL	UDC	R2E	R2G
12/16	+1213	+0,02	+0,09	50	30	125	120	108	130	109	111	127	121

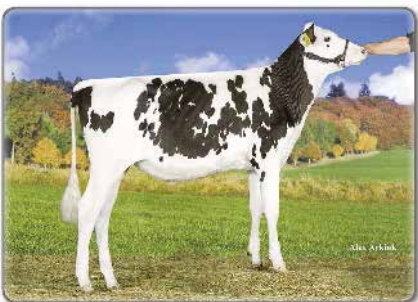

DKR Bianca



DKR Bayla VG-86-NL 2yr.



Barbora VG-87-FR EX-90-MS



42. DKR Secret-Red VG-85-FR 2yr

N. National: FR0446282975 Née le: 11/05/2013
Vendeur: GAFC du Herio (56) / +33 (0)6 80 33 74 91 / gafc.du.herio@orange.fr
Prod.: 141 7813 6,751gM 3,9% 264+ 3,3% 291P

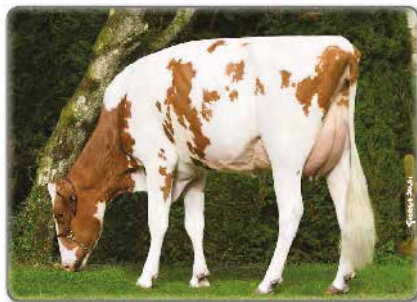

DKR Secret-Red VG-85-FR 2yr.



Dew-Y-Gen Sugar Red *TV VG-85-FR 2yr.



DKR Sally Red



Vente internationale *International Sale*

SIM-BEEF

SIMAGENA

BY SIMA

Mercredi 1^{er} Mars 2017 15h30
Wednesday 1th March 2017 3.30 PM



La vente a lieu dans le cadre de l'expo SIMA SIMAGENA
qui se tient au Parc des Expositions de Paris Nord Villepinte
du 26 février au 2 MARS 2017

**KBS
GENETIC**

Lieu-dit Les Pâquerettes - 87260 Saint Hilaire-Bonneval

Tél. : + 33 (0) 5 55 48 00 00 - kbs-genetic@wanadoo.fr - www.kbs-genetic.com

G. Pantaleoni : + 33 (0) 6 40 51 43 70 • M. Claval : + 33 (0) 6 73 93 41 60 • J.L. Kress : + 33 (0) 6 08 95 02 36

DFP
nutraliance
élever l'avenir

élevez l'excellence
avec **SUBLIM**



conception : ETAMINE - www.etamine.info

NUTRITION ANIMALE
19140 SAINT-YBARD • Tél. 05 55 98 99 00 • contact@dfpnutraliance.fr • www.dfp-nutraliance.fr

1**LETCI**

Propriétaire : M. ROCHARD CHRISTOPHE
87360 LUSSAC LES EGLISES

Date de naissance : 18/09/2015
N° national : FR8724331551
PN : 41 kg • P 120 J : 196 kg
P 210 J : 344 kg • GMQ : 1442 g/j

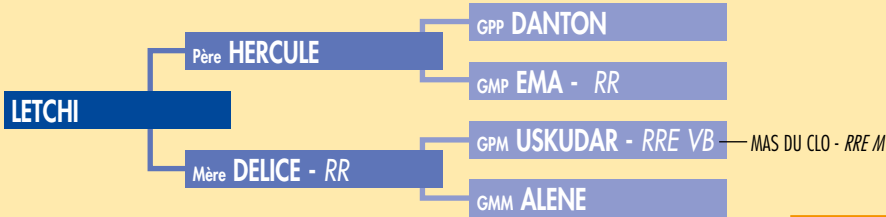

Père (HERCULE - FR8721681057)

Index mère (DELICE - FR 8724330758)

FN	CR	DM	DS	ISEVR	ALait	IVMAT
96	98	110	96	103	100	103

Un type viande avec de la croissance et des facilités de naissance.
A beefy type bull with growth and calving ease.



VENTE / AUCTION SALE SIMAGENA 2017

2**MAGIC**

Propriétaire : MAJERUS CLEMES MARTINE
L3980 - VICKRANGE (LUEMBOURG)

Date de naissance : 12/01/2016
N° national : LU99478804
PN : 53 kg • P 120 J : 209 kg
P 210 J : 323 kg • GMQ : 1286 g/j

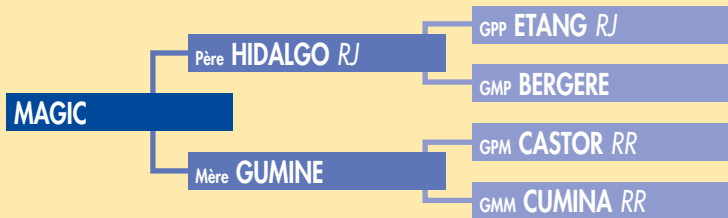

Père (HIDALGO RJ - FR5455128634)

Mère (GUMINE RR - LU99094309)

FN	CR	DM	DS	ISEVR	ALait	IVMAT
86	127	102	113	115	104	123

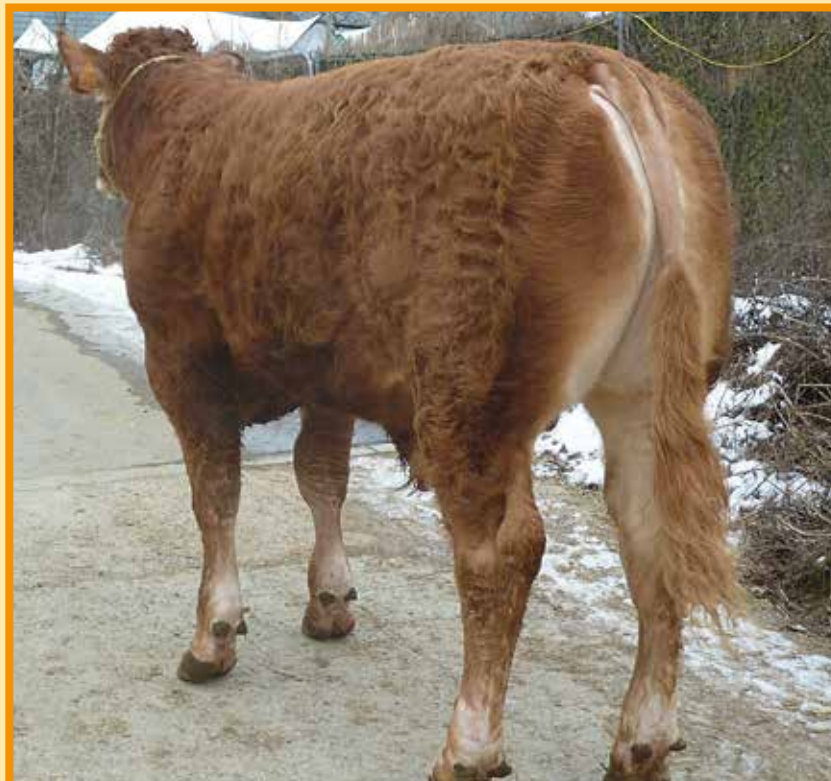

Un mixte élevage avec un bassin remarquable. C'est un taureau de concours !
A mixed breedy type bull with a remarkable pelvis. This is a show bull!

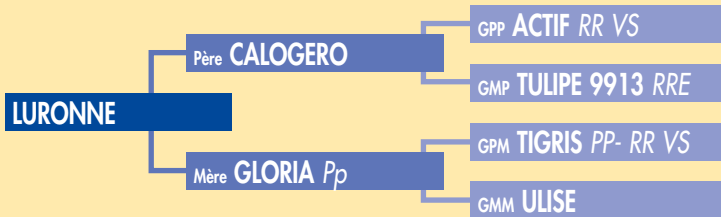
3**LURONNE**Propriétaire : GAEC BOURBOULOUX
19140 SAINT YBARD

Date de naissance : 22/10/2015
 N° national : FR1939190332
 PN : 44 kg • P 120 J : 169 kg
 P 210 J : 286 kg • GMQ : 1152 g/j

Index père (CALOGERO - FR1932897308)

FN	CR	DM	DS	ISEVR	ALait	IVMAT
104	101	104	98	105	100	103

Index mère (GLORIA Pp - FR1934012676)

FN	CR	DM	DS	ISEVR	ALait	IVMAT
109	91	108	91	102	100	99

Génisse de type mixte avec de très bonnes largeurs.
Mixed type heifer with a lot of width.

**4****LULU BEN**Propriétaire : EARL BENOIT
36500 PALLUAU SUR INDRE

Date de naissance : 07/09/2015
 N° national : FR3615366927
 PN : 42 kg • P 120 J : 195 kg
 P 210 J : 338 kg • GMQ : 1409 g/j

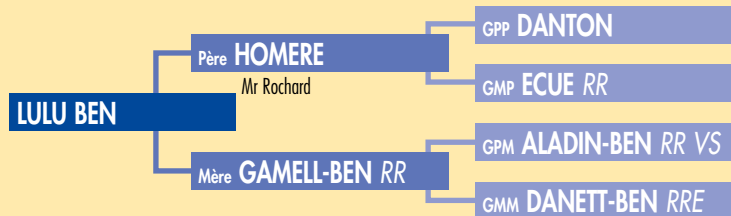
**Index père (HOMERE - FR8721681015)**

FN	CR	DM	DS	ISEVR
112	98	130	93	124

Index mère (GAMELL-BEN RR - FR3615372177)

FN	CR	DM	DS	ISEVR	ALait	IVMAT
99	105	105	101	106	97	103

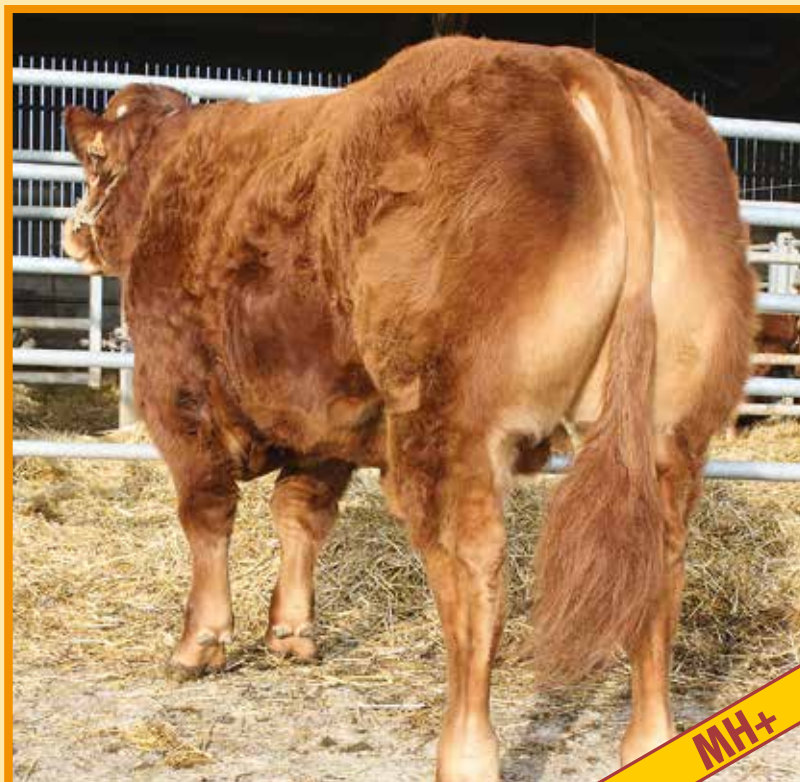

UTRILLO x MALIBU x HOMERE : facilité de naissance, finesse. Un quartier arrière idéal ! Un vrai champion !
 UTRILLO x MALIBU x HOMERE : calving ease and fine bones. A perfect back-end! A true champion!

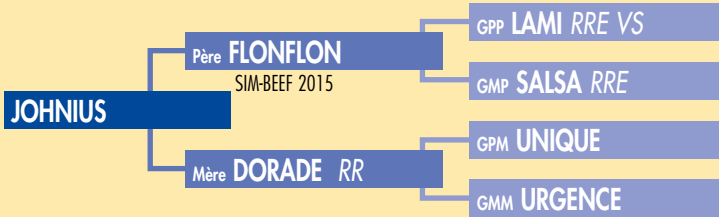
5**JOHNIUS**Propriétaire : M. DELAPLANCHE Hubert
14190 ESTREES LA CAMPAGNEDate de naissance : 29/11/2014
N° national : FR1412860470
PN : 45 kg • P 120 J : 245 kg
P 210 J : 406 kg • GMQ : 1719 g/j**Index père (FLONFLON - FR5501100743)**

FN	CR	DM	DS	ISEVR
81	115	116	113	114

Index mère (DORADE RR - FR1412860150)

FN	CR	DM	DS	ISEVR	Alait	IVMAT
92	107	91	121	98	115	113

Des index remarquables, des performances très élevées (406kg à 210j).
Taureau très équilibré avec un bassin ouvert.*Outstanding figures and a tremendous weight gain (406kg at 210 days).
Very well balanced bull with a wide pelvis.*

VENTE / AUCTION SALE SIMAGENA 2017

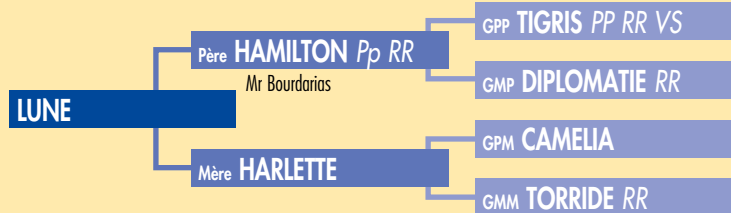
6**LUNE**Propriétaire : EARL BOURDARIAS
19140 EYBURIEDate de naissance : 23/09/2015
N° national : FR1939051915
PN : 42 kg • P 120 J : 156 kg
P 210 J : 244 kg**Père (HAMILTON Pp RR - FR1935071372)****Index mère (HARLETTE - FR1936121515)**

FN	CR	DM	DS	ISEVR	Alait	IVMAT
96	103	102	97	101	87	91

Très belle génisse, bien équilibrée, féminine.

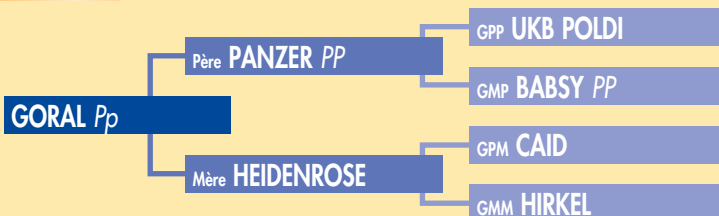
A beautiful heifer, well balanced and feminine.**Polled****7****GORAL**Propriétaire : LIMOUSIN HOF KLEMM
1762 HARTMANNSDORF (ALLEMAGNE)Date de naissance : 26/02/2016
N° national : DE1405097622
PN : 42 kg • P 210 J : 332 kg
GMQ : 1380 g/j**Père (PANZER PP - DE0537353066)****Mère (HEIDENROSE - DE1404071170)**Un type viande, fin d'os, vêlage facile. C'est une origine nouvelle !
A beefy type bull, with fine bones and calving ease. This is a new bloodline!**Polled**

8**LOPIN**
 Propriétaire : EARL DE L'ELEVAGE TOURNIER
 16500 ST MAURICE DES LIONS

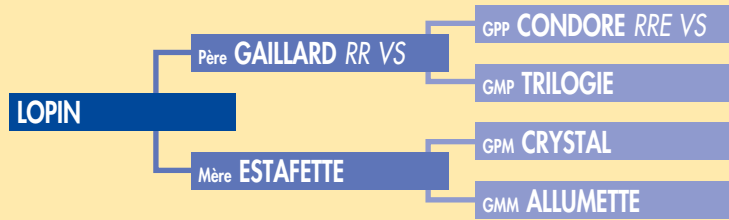
 Date de naissance : 02/09/2015
 N° national : FR1629599715
 PN : 47 kg • P 120 J : 209 kg
 P 210 J : 365 kg • GMQ : 1514 g/j

Index père (GAILLARD RR VS - FR8753842393)

FN	CR	DM	DS	ISEVR
96	110	109	120	114

Index mère (ESTAFETTE - FR1629598595)

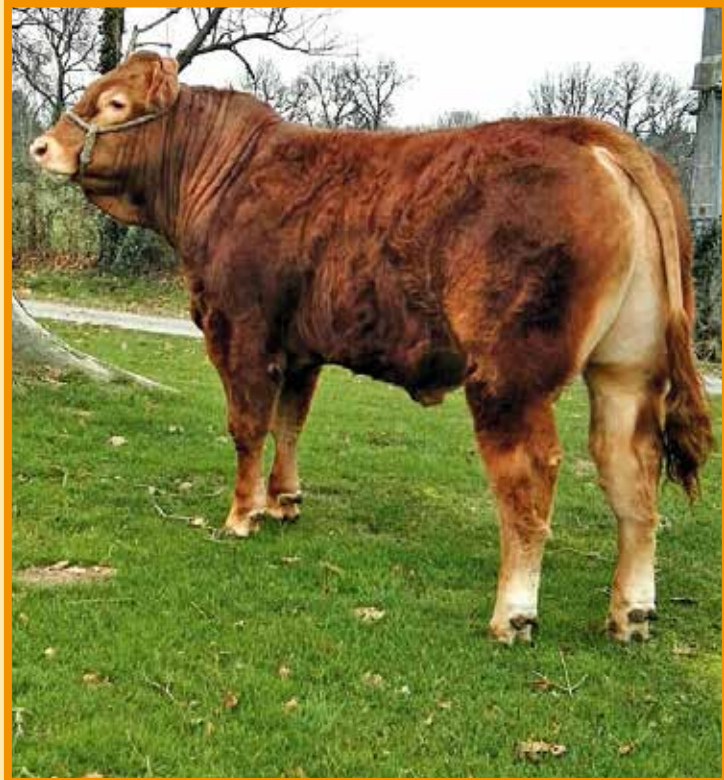
FN	CR	DM	DS	ISEVR	ALait	IVMAT
97	104	86	110	93	97	92



Mixte élevage issu d'une famille remarquable et fils du célèbre GAILLARD. Un futur champion !

A mixed breedy type bull from an outstanding breeding line, a son of the famous GAILLARD. A future champion!

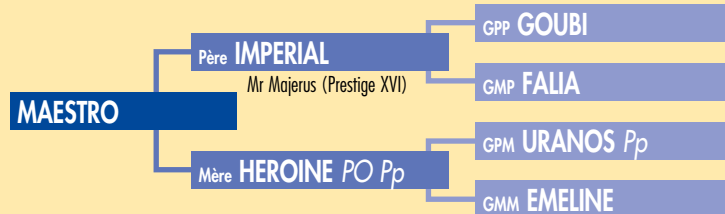
9**MAESTRO**
 Propriétaire : M. DUMIGNARD SEBASTIEN
 23160 AZERABLES

Père (IMPERIAL - LU099295296)
Index mère (HEROINE PO Pp - FR2313131290)

FN	CR	DM	DS	ISEVR	ALait	IVMAT
99	100	98	96	98	96	95

Type viande avec une culotte profonde et rebondie.

A beefy type bull with a round and deep hindquarter.

 Date de naissance : 04/01/2016
 N° national : FR2315143168
 PN : 46 kg • P 120 J : 157 kg
 P 365 J : 490 kg • GMQ : 1216 g/j

Polled

10 MADERE

Propriétaire : GAEC CHRISTIAN ET VINCENT BESSE
19210 SAINT MARTIN SEPERT

Date de naissance : 02/04/2016
N° national : FR1939126893
PN : 46 kg • P 120 J : 247 kg
P 210 J : 390 kg • GMQ : 1638 g/j



Père (IMPORT - FR1629599417)

Index mère (GAGNANTE RRE - FR1934046189)

FN	CR	DM	DS	ISEVR	ALait	IVMAT
104	107	111	104	114	101	113



GAILLARD x CABRI : potentiel de croissance, quartier arrière! Un mixte exceptionnel !
GAILLARD x CABRI : growth potential and hindquarter ! An outstanding mixed type bull!

11 MARIN

Propriétaire : GAEC LAGRAFEUIL-PUECH
19510 MEILHARDS

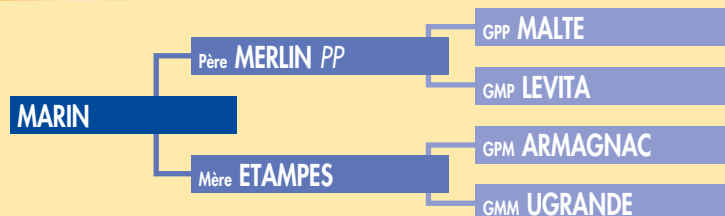

Date de naissance : 18/02/2016
N° national : FR1939111478
PN : 41 kg • P 120 J : 200 kg
P 210 J : 354 kg • GMQ : 1490 g/j

Index père (MERLIN PP - DE0580463380)

FN	CR	DM	DS	ISEVR
98	103	110	102	108

Index mère (ETAMPES - FR1933399149)

FN	CR	DM	DS	ISEVR	ALait	IVMAT
101	100	93	101	96	100	96

Un mixte vêlage facile.
An easy calving mixed type bull.



12 LOULOU

Propriétaire : SCEA LES REDEAUX
87890 JOUAC

Date de naissance : 16/08/2015
N° national : FR8721681267
PN : 40 kg • P 120 J : 212 kg
P 210 J : 367 kg • GMQ : 1557 g/j

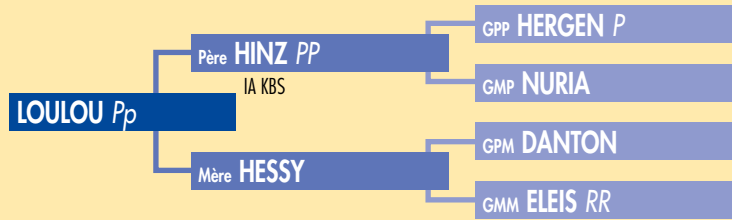

Index père (HINZ PP - DE0534727253)

FN	CR	DM	DS	ISEVR
101	97	105	98	102

Index mère (HESSY - FR8721681014)

FN	CR	DM	DS	ISEVR	ALait	IVMAT
109	105	107	98	112	108	116



Un taureau puissant, de type mixte viande avec des origines nouvelles du côté maternel. LOULOU est le taureau idéal pour démarrer un programme polled : facilité de naissance, croissance, lait !

A powerful mixed beefy type bull, a new bloodline on the dam's side. LOULOU is the ideal bull to start a polled breeding line : easy calving, growth and milk!

14 LIO

Propriétaire : GAEC DE CHATELUS (PERICAT)
23800 SAINT SULPICE LE DUNOIS

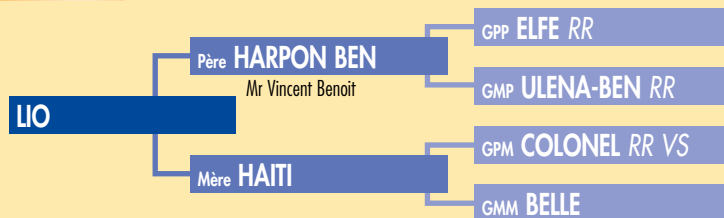

Index LIO

FN	CR	DM	DS	ISEVR	ALait	IVMAT
94	100	116	99	108	101	109

Père (HARPON BEN - FR3615373886)

Mère (HAITI - FR2312843795)

Un gros bassin, un gros quartier arrière et des qualités maternelles!

A big pelvis, a big hindquarter and maternal qualities !

Date de naissance : 10/10/2015

N° national : FR2316849477

PN : 47 kg • P 120 J : 164 kg

P 210 J : 272 kg



15 LOYAL

Propriétaire : M. DEMARTY ALEXANDRE
19210 LUBERSAC

Date de naissance : 10/10/2015
N° national : FR1939054392
PN : 51 kg • P 120 J : 208 kg
P 210 J : 351 kg • GMQ : 1428 g/j

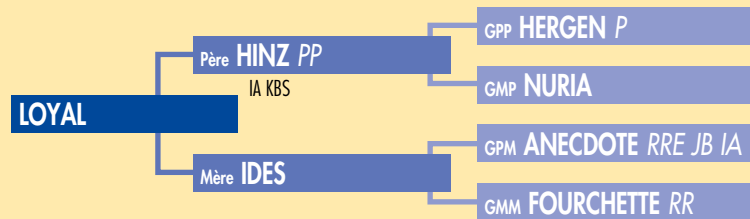

Index père (HINZ PP - DE0534727253)

FN	CR	DM	DS	ISEVR
101	97	105	98	102

Index mère (IDES - FR1937184252)

FN	CR	DM	DS	ISEVR	ALait	IVMAT
101	110	119	94	119	104	123



Un très gros mixte, élégant, très bien sur ses pattes. Une mère exceptionnelle !
A big mixed type bull, with a lot of style and strong legs. An outstanding dam!

16 LOUPIAC

Propriétaire : GAEC LALOI
16310 MASSIGNAC

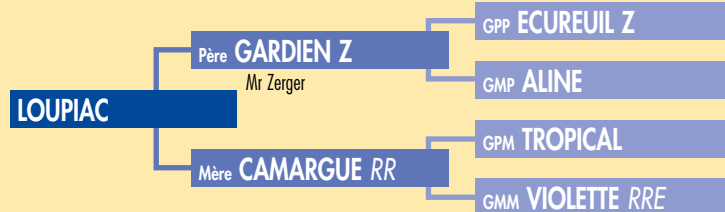

Date de naissance : 26/11/2015
N° national : FR1619997009
PN : 46 kg • P 120 J : 199 kg
P 210 J : 337 kg • GMQ : 1385 g/j

Index père (GARDIEN Z - FR8715031427)

FN	CR	DM	DS	ISEVR
101	97	105	98	102

Index mère (CAMARGUE RR - FR1619995822)

FN	CR	DM	DS	ISEVR	ALait	IVMAT
101	110	119	94	119	104	123

Un gros mixte intéressant pour ses origines.
A big mixed type bull with interesting bloodlines.



17 LEBEAU 23

Propriétaire : GAEC LAGAUTRIERE ELEVAGE 23
23800 VILLARD

Date de naissance : 03/10/2015
N° national : FR2316856366
PN : 48 kg • P 120 J : 216 kg
P 210 J : 366 kg • GMQ : 1371 g/j

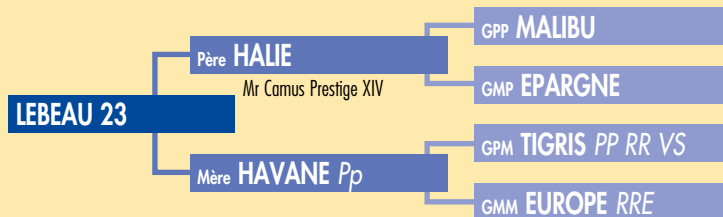

Index père (HALIE - FR8700671748)

FN	CR	DM	DS	ISEVR
95	107	115	105	113

Index mère (HAVANE Pp - FR2313153124)

FN	CR	DM	DS	ISEVR	ALait	IVMAT
96	117	111	102	117	90	109



Un taureau impressionnant par son poids, sa taille et ses masses musculaires! TIGRIS x MALIBU : un accouplement de qualité.
An impressive bull : weight, size and muscle! TIGRIS x MALIBU : a top quality mating!

18 JANVIER

Propriétaire : GAEC DE L'ALLIERE
14410 VALDALLIERE

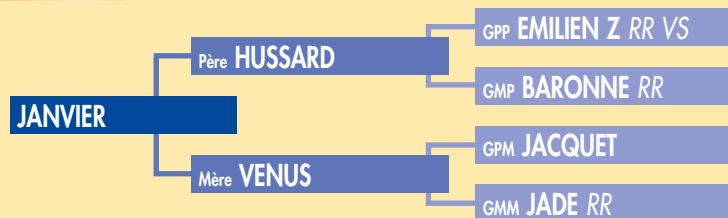

Père (HUSSARD - FR3566423178)

Index mère (VENUS - FR6137223300)

FN	CR	DM	DS	ISEVR	ALait	IVMAT
99	97	107	89	100	100	101

Un joli mixte avec un très bon quartier arrière.
A nice mixed type bull with a very good hindquarter.

Date de naissance : 03/01/2014
N° national : FR1408099146
PN : 49 kg • P 120 J : 199 kg
P 210 J : 329 kg • GMQ : 1333 g/j



19 LITTORAL

Propriétaire : SNC CHATEAU PIQUE SEGUE
33220 PORT STE FOY ET PONCHAPT

Date de naissance : 29/12/2015
N° national : FR2424615032
PN : 50 kg • P 120 J : 159 kg
P 210 J : 282 kg • GMQ : 1104 g/j



Père (HOVIENNOIS Pp - FR8758730939)

Index mère (DAPHNIE - FR2424418198)

FN	CR	DM	DS	ISEVR	Alait	IVMATE
97	97	103	92	97	93	92

Un mixte élevage exceptionnel par ses qualités de race, son gabarit, son ouverture de bassin et son caractère très doux.

An outstanding mixed breedy type bull : strong breed characteristics, size, wide pelvis and a quiet temperament.

20 LEGITIMUS

Propriétaire : LIMOUSIN SANS CORNE DES SOMMETS
42170 SAINT-JUST-SAINT-RAMBERT

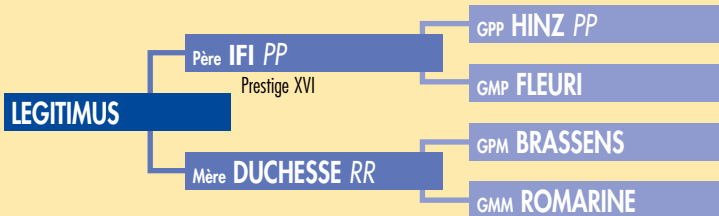

Date de naissance : 08/10/2015

N° national : FR3802955672

PN : 49 kg • P 120 J : 229 kg

P 210 J : 400 kg • GMQ : 1671 g/j

Index père (IFI PP - FR1937333818)

FN	CR	DM	DS	ISEVR
92	95	104	98	96

Index mère (DUCHESSE RR - FR3803131478)

FN	CR	DM	DS	ISEVR	Alait	IVMAT
101	108	103	101	108	104	112

Gros mixte élevage avec un gros bassin.

A big mixed breedy type bull with a big pelvis.



21 JULIE

Propriétaire : M. JOSSE PASCAL
23300 SAINT AGNANT DE VERSILLAT

Date de naissance : 17/09/2014
N° national : FR2314850362
PN : 46 kg • P 120 J : 213 kg
P 210 J : 323 kg • GMQ : 1319 g/j

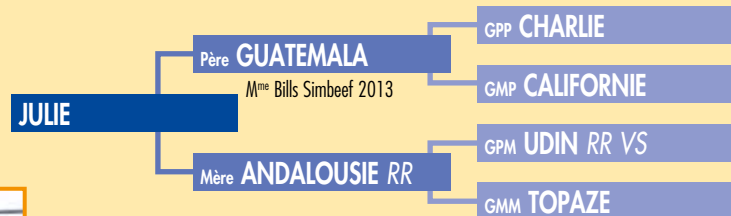

Index père (GUATEMALA - FR7639438570)

FN	CR	DM	DS	ISEVR
92	119	97	111	109

Index mère (ANDALOUSIE RR - FR2306634739)

FN	CR	DM	DS	ISEVR	Alait	IVMAT
103	105	93	107	101	95	96

Génisse saillie, très racée et épaisse.

A thick heifer with strong breed characteristics.



22 MAJEUR

Propriétaire : GAEC HILAIRE
19510 MASSERET

Date de naissance : 30/03/2016
N° national : FR1939169530
PN : 45 kg • P 120 J : 209 kg
P 210 J : 355 kg • GMQ : 1476 g/j



Index père (CASIMIR RR VS IA KBS - FR1932638129)

FN	CR	DM	DS	ISEVR	ALait	IVMAT
101	97	109	98	104	101	104

Index mère (HARMONIE - FR1935148943)

FN	CR	DM	DS	ISEVR	ALait	IVMAT
89	103	102	111	100	97	99



Un fils du célèbre CASIMIR! Très puissant, élégant, un futur champion !

A son of the famous CASIMIR ! Very powerful and elegant, a future champion!

23 MAUPRAS RI

Propriétaire : EARL RICHARD D'AUDRIMONT M. RICHARD BRUNO
08110 TREMBLOIS LES CARIGNAN

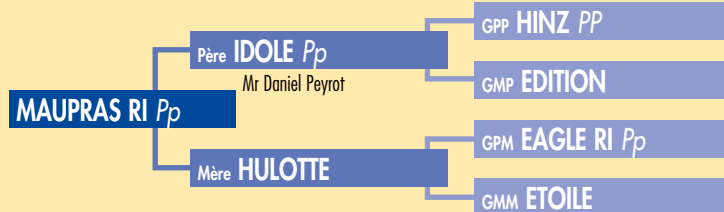

Père (IDOLE Pp - FR2314846712)

Index mère (HULOTTE - FR0800524020)

FN	CR	DM	DS	ISEVR	ALait	IVMAT
98	93	87	96	85	108	94

Date de naissance : 19/03/2016

N° national : FR0800524335

PN : 44 kg • P 120 J : 204 kg

P 210 J : 348 kg • GMQ : 1447 g/j



VALVER x HINZ : une origine nouvelle. Un mixte élevage à suivre.

VALVER x HINZ : a new bloodline. A very interesting mixed breedy type bull.

24 LIMOUSIN

Propriétaire : GAEC CAMUS OLIVIER ET SIMON
87190 SAINT HILAIRE LA TREILLE

Date de naissance : 14/11/2015
N° national : FR8742101673
PN : 46 kg • P 120 J : 188 kg
P 210 J : 327 kg • GMQ : 1338 g/j

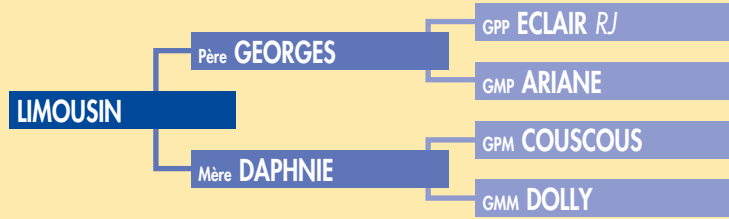

Père (GEORGES - FR8742101183)

Index mère (GALA - FR8742101149)

FN	CR	DM	DS	ISEVR	ALait	IVMAT
95	97	98	99	94	95	92

Taureau de type mixte très équilibré avec un très bon quartier arrière .
A very good mixte type bull with very good hand quarter!.

25 LABRADOR

Propriétaire : GAEC LEBOURG
23800 MAISON FEYNE

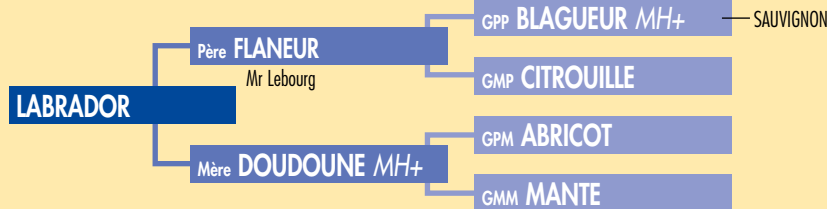

Date de naissance : 16/11/2015
N° national : FR2316847122
PN : 42 kg • P 120 J : 175 kg
P 210 J : 314 kg • GMQ : 1295 g/j

Index père (FLANEUR - FR2311395669)

FN	CR	DM	DS	ISEVR
99	87	113	91	98

Index mère (DOUDOUNE - FR2309431811)

FN	CR	DM	DS	ISEVR	ALait	IVMAT
96	89	106	93	93	93	88

Mixte viande avec le quartier arrière de SAUVIGNON!
A mixed beefy type bull with SAUVIGNON's hindquarter !



26 MATCH-P

Propriétaire : M. MARTINEAU MICKAEL
53270 TORCE VIVIERS EN CHARNIE

Date de naissance : 14/04/2016
N° national : FR5316622868
PN : 41 kg • P 120 J : 219 kg
P 210 J : 352 kg • GMQ : 1480 g/j

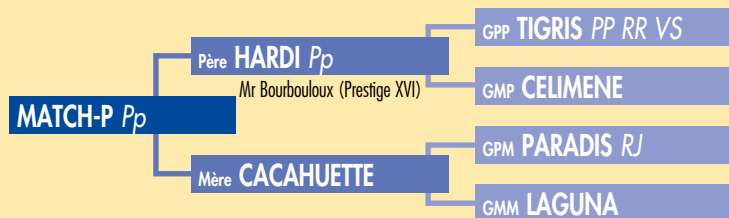

Père (HARDI Pp - FR1936102970)

Index mère (CACAHUETTE - FR5316622374)

FN	CR	DM	DS	ISEVR	ALait	IVMAT
101	101	92	110	97	92	91

HARDI, un taureau qui a une production de très haute qualité. Jeune veau très élégant avec une grande finesse d'os.

HARDI, a bull that breeds top quality progeny. A young bull with a lot of style and fine bones.

27 BOREC

Propriétaire : FARMA KALISTE SRO
56114 CESKE LIBCHAVY (REP TCHEQUE)

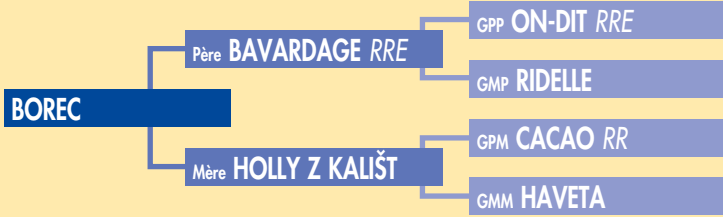

Date de naissance : 30/11/2015
N° national : CZ 744 558 053
PN : 40 kg • P 120 J : 207 kg
P 210 J : 342 kg • GMQ : 1421 g/j

Père (BAVARDAGE - FR2257773618)

Mère (HOLLY Z KALIŠT - CZ 213672953)

BOREC Une origine laitière ,de la croissance ;joli type mixte avec de bons aplombs.Sa mère Holly est une grosse vache qui a été championne lors du concours national tchèque en 2016 !

A milky bloodline and growth : a nice mixed type bull with good legs. His dam HOLLY is a big cow that was champion at the national show in Czech Republic in 2016!



Notes



Terms and conditions

Registration certificates: all the animals will have the export pedigree.

Commission: there is an additional 5% commission charge payable by the buyer plus the price of the pedigree. 5% will be deducted from the price paid to the breeder.

Payment: all cattle have to be paid for during or immediately following the sale and will not be released until after the settlement has been made.

Insurance: you are able to insure the animals at the end of the sale.

Transport: KBS GENETIC is able to organize the shipment.

Health status

The animals must have negative results at the following analysis within the 30 days before the sale : IBR, BVD (virus), Johnes's disease (Elisa test). In plus, the herds from where they are coming are free of these diseases.

All the males are free of Robertsonienne translocation (1/29°).

DNA and double muscle gene test.

All the animals for sale are vaccinated against blu tongue.

Conditions of sale at auction of pedigree cattle

1. The highest bidder for each animal shall be the purchaser, and in the event of any dispute, the Auctioneer shall have absolute discretion either to settle the dispute or re-offer the animal immediately.

2. The Auctioneer may without giving any reason therefor refuse to accept any bid and may withdraw any animal for which the bidding is considered insufficient.

3. No person may advance less at a bid than a sum to be named from time to time by the Auctioneer, and no bidding may be retracted.

4. The Vendor may bid for any animal, or animals, and may withdraw any animal, either personally or through the Auctioneer, or through any other person, as many times as they respectively may think fit.

5. The Purchaser of each animal shall give their name and address to the Auctioneer and pay for the all animals purchased in case immediately at the close of sale. No animal or animals shall be removed from the sale premises until paid for in full and a pass-out slip obtained from the Auctioneer.

6. Each animal shall be at the Purchaser's absolute risk from the fall of the hammer, and shall be removed from the sale premises at the Purchaser's expense.

7. The right of property in each animal shall not pass to the Purchaser until the full purchase price is paid and the contract is signed by the Purchaser.

8. Care has been taken to ensure the accuracy of the catalogue but no sale shall be invalidated by reason of any defect or faults in any of the animals by reason of the animals being incorrectly described in the catalogue, or by the Auctioneer in the ring, and no compensation whatever shall be paid in respect of any such faults or errors of description.

9. All statements in the catalogue or made by the Auctioneer at the time of sale relating to any veterinary or other tests are to be taken as statements of fact only. No such statements shall guarantee the Purchaser of any animal against loss arising from the subsequent reaction of such animal to any test administered after the sale, and the Vendor shall not be in any way liable should this occur.

10. Neither the Vendors nor the Auctioneers will be responsible for any accident or any injury to persons or property through fire or any other cause whatsoever, nor for any damage caused by animals prior to, during or after the sale.

Conditions de vente

Certificats généalogiques : tous les animaux seront accompagnés de leur certificat généalogique.

Les frais d'exportation (pédigrées, tests sanitaires, compléments frais de quarantaine) seront facturés en sus.

Commission : une commission de 5 % sera appliquée sur le montant de l'enchère, payable par l'acheteur, et 5 % seront déduits du prix restant à régler au vendeur.

Paiement : tous les animaux devront être payés durant ou juste après la vente et ne seront livrés qu'après paiement complet. Les prix s'entendent départ Limoges.

Assurance : vous pouvez assurer les animaux dès la fin de la vente pour la mortalité ou la stérilité.

Transport : KBS GENETIC peut organiser le transport.

Conditions sanitaires

Les animaux devront avoir eu des résultats négatifs aux analyses suivantes dans les 30 jours qui précèdent la vente : IBR, BVD (virologie) et Paratuberculose (Elisa)

En plus, ils proviennent d'élevages réputés indemnes des maladies ci-dessus.

Tous les mâles sont exempts de translocation Robertsonienne (1/29°).

Recherche ADN et gène MH.

Tous les animaux à la vente sont vaccinés contre la FCO.

Droits et obligations des vendeurs

Les animaux présentés à la vente par KBS GENETIC le sont sous la responsabilité exclusive des éleveurs et sont vendus avec les garanties ordinaires de droit.

En cas de réclamation de l'acheteur, le vendeur accepte de soumettre l'examen du différent à KBS GENETIC et de s'en remettre à ses conclusions.

Les animaux étant vendus en tant que reproducteurs, tout animal ne satisfaisant pas à sa fonction de géniteur en monte naturelle devra être repris par l'éleveur vendeur aux conditions stipulées dans les conclusions de KBS GENETIC.

Responsabilité de KBS GENETIC

KBS GENETIC ne pourra être tenu responsable d'une quelconque défaillance ou défaut de déclaration des vendeurs et/ou acquéreurs vis à vis des animaux mis en vente ou des informations publiées dans le catalogue de vente. A ce titre, l'acheteur et/ou le vendeur renoncent expressément à tout recours envers KBS GENETIC pour obtenir réparation des préjudices résultant de tout vice caché qui trouverait son origine dans un défaut de déclaration de l'éleveur propriétaire et/ou des conséquences pouvant résulter d'une maladie ou d'un défaut constaté postérieurement à la vente et qui n'aurait pu être détecté par les moyens mis en place à travers le plan de prévention sanitaire de la vente.

Clause de réserve de propriété :

Le ou les animaux resteront propriété du vendeur jusqu'à complet paiement du prix et cela quelles que soient les modifications physiologiques ou les transformations subies par ces animaux. L'acheteur ne pourra revendre les animaux non payés à des tiers sans avoir préalablement averti le vendeur et avoir obtenu son accord express et écrit.

LOT DE VACHES DE BOUCHERIE

Vente organisée par le groupe
BEAUVALLET PLAINEMAISON
SIMAGENA 2017



LOT 1



LOT 5



LOT 7

JUGES DU CONCOURS DES ANIMAUX DE BOUCHERIE

M. Thierry Didier Defraisse
Boucher à St. Geneviève-des-Bois

M. Jean-Noël Defaye
Société Plainemaison



M. Nicolas Pateloup
Société Plainemaison

M. Sylvan Silly
GMS



M. Pitout
Négociant

M. Jean-Luc Kress
KBS Genetic









1^{re} section : Génisses (de 35 à 42 mois)

- 1** FR8724331337  12/03/14 Propriétaire : ROCHARD CHRISTOPHE, 87360 LUSSAC LES EGLISES
- 2** FR2313331249  17/11/13 Propriétaire : GAEC DE LA COURRIERE, 23400 MANSAT LA COURRIERE
- 3** FR3618004863  29/08/13 Propriétaire : GAEC DU PLESSIS, 36200 ARGENTON SUR CREUSE

2^e section : Jeunes vaches (de 5 à 6 ans)

- 4** FR1935148911  14/02/12 Propriétaire : GAEC HILAIRE, 19510 MASSERET
- 5** FR8700842046  20/02/12 Propriétaire : GAEC CAMUS HUBERSON ROCH, 87160 ARNAC LA POSTE
- 6** FR1934919240  24/04/12 Propriétaire : GAEC CHAMPEVAL, 19700 SEILHAC
- 7** FR8724331127  16/08/12 Propriétaire : ROCHARD CHRISTOPHE, 87360 LUSSAC LES EGLISES
- 8** FR1620480550  03/08/12 Propriétaire : EARL TRICAUD, 16270 MAZIERES
- 9** FR2312851614  22/09/11 Propriétaire : EARL DESASSURE, 23220 CHENIERS
- 10** FR2312852059  02/10/11 Propriétaire : GAEC LAGAUTRIERE ELEVAGE 23, 23800 VILLARD

3^e section : Vaches adultes (de 6 à 10 ans)

- 11** FR1934077680  27/11/10 Propriétaire : EARL BROS, 19380 NEUVILLE
- 12** FR8742101028  20/03/10 Propriétaire : GAEC CAMUS OLIVIER ET SIMON, 87190 ST HILAIRE LA TREILLE
- 13** FR8721680866  25/05/10 Propriétaire : SCEA LES REDEAUX, 87890 JOUAC
- 14** FR2311173510  09/09/10 Propriétaire : GAEC COUEGNAS, 23120 VALLIERE
- 15** FR2309440089  15/01/09 Propriétaire : GAEC LAGRAFEUIL-PUECH, 19510 MEILHARDS
- 16** FR2309441473  23/10/08 Propriétaire : GAEC MICARD, 23160 CROZANT
- 17** FR2309420346  25/09/08 Propriétaire : GAEC QUILLON, 23800 DUN LE PALESTEL
- 18** FR1932625095  26/08/07 Propriétaire : LAGIER MAURICE, 19190 SERILHAC

4^e section : Génisse viande charolaise

- 19** FR8613043066 10/09/12 Propriétaire : DANIEL ROY, 86470 LAVAESSEAU



Vente permanente de reproducteurs Limousins

Z.I. du Teinchurier 19100 BRIVE Tél : 05 55 86 43 21
Jean-Marc DUCROS : 06 29 94 87 99 Alain CRUMEYROLLES : 06 08 65 19 37



Partenaire n°1 des agriculteurs



Imm Consulaire Puy Pinçon BP 30
Av Albert Schweitzer - 19001 TULLE Cedex
Tél. 05 55 21 55 90 - Fax : 05 55 21 55 97
contact@19.cerfrance.fr



CONSEIL & EXPERTISE COMPTABLE

www.cerfrance.fr

Notes



Open shows

Races laitières

Lundi 27 Février 2017 :

10h30 Présentation Origen-Gènes Diffusion
de la race Normande

Monday 27th February 2017

10:30 am Presentation of Normande breed
by Origen-Gènes Diffusion

Mardi 28 Février :

10h00 Présentation des reproducteurs
de race Montbéliarde par Jura Bétail

11h00 Lancement officiel de la nouvelle entreprise de
sélection Origen Normande par Gènes Diffusion
et présentation de descendance du programme
de sélection

13h00 Open-show Holstein :
Présentation de descendance Holstein

Tuesday 28th February 2017

10:00 am Presentation of Montbéliarde sires
by Jura Bétail

11:00 am Official Launch of the New Selection Company
Origen Normande by Gènes Diffusion
and presentation of selection
programme progeny

1:00 pm Holstein open show:
Focus on bull breeders
from the Gènes Diffusion programme

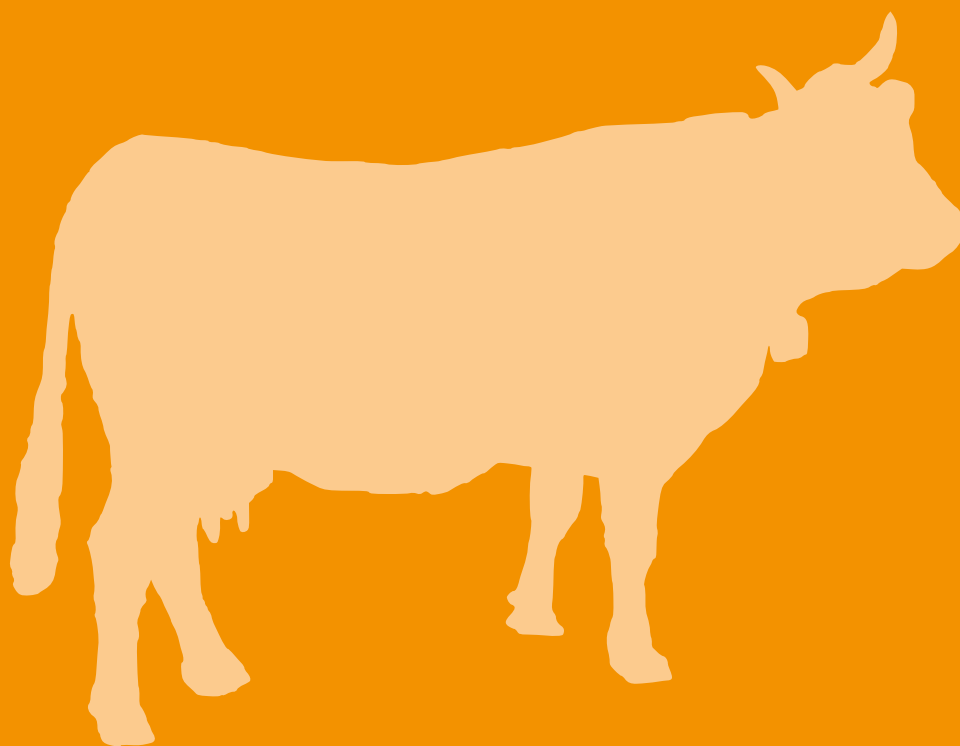

Open shows

Lundi 27 Février 2017 - 10 h 30
 Monday 27th February 2017 - 10:30 am
Race NORMANDE

GENES DIFFUSION - 3595, route de Tournai - 59501 DOUAI CEDEX - Tél : +33 (0)3 27 99 29 29 - Fax : +33 (0)3 27 88 09 27

Animal <i>Animal</i>			Propriétaire <i>Owner</i>		Naisseur <i>Breeder</i>		Père de l'animal <i>Sire of animal</i>	Grand-père maternel <i>Maternal grandfather</i>	Classement
N° <i>N°</i>	Nom <i>Name</i>	Date de naissance <i>Date of birth</i>	Nom Prénom <i>Name Surname</i>	Département <i>Department</i>	Nom Prénom <i>Name Surname</i>	Département <i>Department</i>			

Présentation Normande									
800	MEDITATION	25/02/2016	SCEA DES GONDINIÈRES	50540	SCEA DES GONDINIÈRES	50540	INDIGÈNE	NIRATUM	
801	MEXICAINE	13/02/2016	SCEA DES GONDINIÈRES	50540	SCEA DES GONDINIÈRES	50540	HELDER	FALBERT	
802	MAGIE GT	04/02/2016	EARL GUERET	28330	EARL GUERET	28330	IOTA LG	GALLIENI	
803	MADINA	30/01/2016	GAEC SCL DE LA BRILLARDIÈRE	61350	GAEC SCL DE LA BRILLARDIÈRE	61350	HALONZO	BALLON	
804	MERISE	11/01/2016	GAEC DU MERISIER	76270	GAEC DU MERISIER	76270	HINNOY	NUANCIER	
805	MAMA	10/01/2016	GAEC DU PONT MARTIN	61350	GAEC DU PONT MARTIN	61350	IDARAUCA	TELERAMA	
806	LOGAN	02/12/2015	EARL DE LA SAFARIÈRE	61320	EARL DE LA SAFARIÈRE	61320	IDARAUCA	ALMA	
807	LOLITA	28/11/2015	GAEC DES NORMANDES LEULLIER STEPHANE	80290	GAEC DES NORMANDES LEULLIER STEPHANE	80290	HELDER	VITRIOL	
808	EC LOMBE	22/10/2015	M LEGAY HERVE	53250	M LEGAY HERVE	53250	IODINE	UVRAY	
809	LASSELLE	17/10/2015	GAEC DES NORMANDES LEULLIER STEPHANE	80290	GAEC DES NORMANDES LEULLIER STEPHANE	80290	HANCARA	SAINTYORRE	
810	LUMIERE	16/10/2015	EARL GOHIN D	35420	EARL GOHIN D	35420	HELDER	ULEREY	
811	LIMACE	25/09/2015	GAEC DES LOGES	53100	GAEC DES LOGES	53100	HINNOY	ATOME	

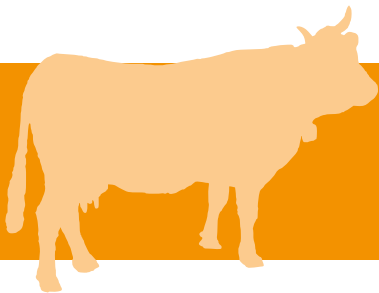

Mardi 28 février 2017
 Tuesday 28th February 2017
Race JERSIAISE

DIAMOND GENETICS - Ferme de Beauchamp - 14600 Gonneville Sur Honfleur - Tel. +33 (0)679961625

Animal <i>Animal</i>			Propriétaire <i>Owner</i>		Naisseur <i>Breeder</i>		Père de l'animal <i>Sire of animal</i>	Grand-père maternel <i>Maternal grandfather</i>	Classement
N° <i>N°</i>	Nom <i>Name</i>	Date de naissance <i>Date of birth</i>	Nom Prénom <i>Name Surname</i>	Département <i>Department</i>	Nom Prénom <i>Name Surname</i>	Département <i>Department</i>			

Présentation Jersiaise									
200	ERIE COLTON VERONICA	08/06/16	IWAN MORGAN UK				COLTON	COMERICA	
201	RAPIDBAY UK SHAKIRAS RESPONSE	02/05/16	IWAN MORGAN UK				REWARD	GUAPO	
202	GWENLAS PERFECTER LOUISE	20/05/14	GAEC D'ALOUETTE FR62				PERFECTER	IATOLA	
203	GWENLAS EXCITATION FLORENCE	20/01/14	GAEC D'ALOUETTE FR62				EXCITATION	ACTION	

Mardi 28 février 2017 - 10 h
 Tuesday 28th February 2017 - 10:00 am
Race MONTBÉLIARDE

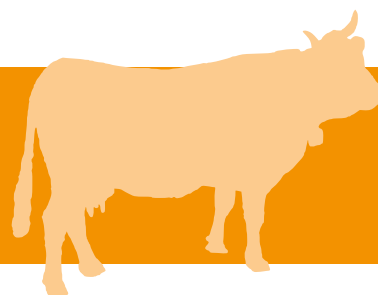

JURABÉTAIL - Route de Lons-Le-Saunier - 39570 Crançot - Tél. : +33 (0)3 84 48 22 11

Animal <i>Animal</i>			Propriétaire <i>Owner</i>		Naisseur <i>Breeder</i>		Père de l'animal <i>Sire of animal</i>	Grand-père maternel <i>Maternal grandfather</i>	Classement
N° <i>N°</i>	Nom <i>Name</i>	Date de naissance <i>Date of birth</i>	Nom Prénom <i>Name Surname</i>	Département <i>Department</i>	Nom Prénom <i>Name Surname</i>	Département <i>Department</i>			

Présentation Montbéliarde									
700	INDIGNE	15/10/2013	GAEC BOUILLET FRERES	39110	GAEC BOUILLET FRERES	39110	CAPITAN JB	TILLEUL JB	
701	ISERE	18/09/2013	GAEC SAILLARD	39300	GAEC SAILLARD	39300	APPOLO JB	BORNAY JB	
702	IVOIRE	08/07/2013	GAEC DE FONTAINE NOIRE	39240	GAEC DE FONTAINE NOIRE	39240	FLASH JB	ATOME JB	
703	HOUGARDEN	29/12/2012	GAEC MILLET MICKAEL ET CAROLINE	39210	GAEC MILLET MICKAEL ET CAROLINE	39210	FRIMAS JB	NIKOS	
704	HONDA	19/12/2012	GAEC SAINTE CLAIRE	39250	GAEC SAINTE CLAIRE	39250	FLASH JB	TRIOMPHE	
705	HALLE VA	15/12/2012	M VACELET ARNAUD	39250	M VACELET ARNAUD	39250	VIGOR JB	SKIPPY JB	
706	HOSTIE	04/12/2012	GAEC DES QUATRE VENTS	39300	GAEC DES QUATRE VENTS	39300	VIGOR JB	NATIF JB	
707	HYPERBERLE	17/11/2012	GAEC MILLET MICKAEL ET CAROLINE	39210	GAEC MILLET MICKAEL ET CAROLINE	39210	FABLIO JB	PIF JB	
708	HOLLANDE	11/11/2012	M VIENNET GUY	39110	EARL MARTEAU	39110	VIGOR JB	REDON	
709	HAMMAMET	19/10/2012	EARL LA ROSE DES VENTS	39110	EARL LA ROSE DES VENTS	39110	DEVIL JB	OCTAVE JB	
710	HOSANNA	11/05/2012	GAEC FLOEE CHUARD	39240	GAEC FLOEE CHUARD	39240	DEVIL JB	OJOLI JB	
711	HAWAI	25/03/2012	GAEC DU CHAMP MAILLOT	39250	GAEC DU CHAMP MAILLOT	39250	APPOLO JB	OJOLI JB	
712	GALANTE	12/11/2011	EARL LA ROSE DES VENTS	39110	EARL LA ROSE DES VENTS	39110	VALFIN JB	NIKOS	
713	GLORIA	18/10/2011	GAEC SAILLARD	39300	GAEC SAILLARD	39300	VIGOR JB	LAVAL	
714	GALANTE	28/09/2011	GAEC MILLET MICKAEL ET CAROLINE	39210	GAEC MILLET MICKAEL ET CAROLINE	39210	VIGOR JB	SKIPPY JB	
715	GACILLY	29/01/2011	GAEC MILLET MICKAEL ET CAROLINE	39210	GAEC DU CLOS DU DARD	39250	BOGORO JB	OCTAVE JB	
716	FAVELA	14/01/2010	M VACELET ARNAUD	39250	GAEC CHAUVIN	39250	UMO JB	OCTET JB	
717	ENIGME	19/11/2009	EARL LA ROSE DES VENTS	39110	EARL LA ROSE DES VENTS	39110	TILLEUL JB	UNESCO JB	

ELEVEURS / BREEDERS

Propriétaire <i>Owner</i>	Adresse <i>Address</i>	Département <i>Department</i>	Ville <i>City</i>
GAEC DES QUATRE VENTS	17 RUE PERRIERES	39300	VANNOZ
GAEC BOUILLET FRERES	LA PERRIERE	39110	IVORY
GAEC MILLET MICKAEL & CAROLINE	10 RUE DU TARTRE	39210	LA MARRE
VACELET ARNAUD	2 RUE DE DERRIERE	39250	CUVIER
GAEC SAINTE CLAIRE	ROUTE DE LONGCOCHON	39250	ESSAVILLY
GAEC CHAMP MAILLOT	1 RUE DES LILAS	39250	LA LATETTE
GAEC SAILLARD	15 RUE DE LA TUILERIE	39300	VALEMPOLIÈRES
VIENNET GUY	4 RUE LIBERTE	39110	THESY
GAEC FLOEE CHUARD	FERME DU PRE LIVET	39240	CHISSERIA
GAEC FONTAINE NOIRE	LA FIN	39240	CORNOD
EARL LA ROSE DES VENTS	41 GRANDE RUE	39110	CHILLY/SALINS

Open shows

Mardi 28 février 2017 - 13 h
 Tuesday 28th February 2017 - 13:00 am
Race HOLSTEIN

GENES DIFFUSION - 3595, route de Tournai - 59501 DOUAI CEDEX - Tél : +33 (0)3 27 99 29 29 - Fax : +33 (0)3 27 88 09 27

Animal <i>Animal</i>			Propriétaire <i>Owner</i>		Naisseur <i>Breeder</i>		Père de l'animal <i>Sire of animal</i>	Grand-père maternel <i>Maternal grandfather</i>	Classement
N° <i>N°</i>	Nom <i>Name</i>	Date de naissance <i>Date of birth</i>	Nom Prénom <i>Name Surname</i>	Départ- tement <i>Depart- ment</i>	Nom Prénom <i>Name Surname</i>	Départ- tement <i>Depart- ment</i>			

GENESSES HOLSTEIN GENES DIFFUSION									
900	CAPJMARLEN	15/07/2016	GAEC CABON	29830	GAEC CABON	29830	JEIRAKI	MERIDIAN	
901	MASSILIA	01/07/2016	M LE COUEDIC Fabrice	22460	M LE COUEDIC Fabrice	22460	JOBART	MERIDIAN	
902	MUSCADE	29/06/2016	GAEC DE LA BRUYERETTE	42130	GAEC DE LA BRUYERETTE	42130	JOBART	LEXOR	
903	MAYOTTE	16/06/2016	GAEC CROQUELOIS	62500	GAEC CROQUELOIS	62500	JAY	SHAKESPEAR	
904	MAYA	08/05/2016	GAEC DE LA DODAIN MRS DUBRULLE	59163	GAEC DE LA DODAIN MRS DUBRULLE	59163	IPNOS	FIRMIN POM	
905	MAINOLAHGH	13/03/2016	GAEC HURTEVENT CAILLE	59225	GAEC HURTEVENT CAILLE	59225	IMOLA	DEMPSEY LI	
906	MAIA	12/03/2016	GAEC DE L EPINAY SINGLAS	28480	GAEC DE L EPINAY SINGLAS	28480	INCLUSIF	AIRRAID	
907	MOUNIA	07/03/2016	GAEC DE BARITEL	01660	GAEC DE BARITEL	01660	IBERIK EBA	AIKMAN	
908	MASTIE P2M	25/02/2016	GAEC P2M.N.	01560	GAEC P2M.N.	01560	HENRIC	MCCUTCHEN	
909	MIDASE	27/01/2016	GAEC DU GRENOUILLET	28480	GAEC DU GRENOUILLET	28480	ISLANDER	FUICENEUF	
910	TAMARA	19/01/2016	GAEC DE LA CHAPELLE	54134	GAEC DE LA CHAPELLE	54134	BORDER	FEVER CRAC	
911	470	15/01/2016	SCL TALMAS LAIT	80260	SCL TALMAS LAIT	80260	HITORIAN	GIBSON	
912	LIDELA RED	19/11/2015	GAEC BENETEAUD	17220	GAEC BENETEAUD	17220	HICAD RF P	LUGANO BRA	

VACHES HOLSTEIN GENES DIFFUSION									
913	145JUBILEE	01/11/2014	GAEC DE CHICHERY	89400	GAEC DE CHICHERY	89400	GOTATION	EHMAN ISY	
914	JALA	14/10/2014	GAEC DES ESSARTS	54300	GAEC DES ESSARTS	54300	FINALIST	BERNAC	
915		14/09/2014	GAEC DES COUTURES MRS PARENTY	62850	GAEC DES COUTURES MRS PARENTY	62850	GIBSONS	CABARET	
916	JIDA RED	11/08/2014	EARL LA GRENOUILLERE	85540	EARL LA GRENOUILLERE	85540	HETOX RED	ADVENTURE	
917	IPSO	12/12/2013	EARL GHESTEM	59560	EARL GHESTEM	59560	GREG CAPJ	GOLDWYN	
918	CAPJ INDRA	09/07/2013	GAEC CABON	29830	GAEC CABON	29830	FRIST PJP	CYPRPEDE	
919	INES	04/07/2013	GAEC DE LA FOITERIE	54300	GAEC DE LA FOITERIE	54300	FRIST PJP	IOTA	
920	PJP ICONE	18/06/2013	EARL PJP PASQUET JEAN PIERRE	35210	EARL PJP PASQUET JEAN PIERRE	35210	FRIST PJP	HRL ARTIC	
921	IDOINE	14/06/2013	M CUVILLIER XAVIER	62690	M CUVILLIER XAVIER	62690	FIRMIN POM	PAGEWIRE	
922	IKEA	02/06/2013	M GAEC CHAUMONT	72130	M GAEC CHAUMONT	72130	FRIST PJP	ALTAROSS	
923	ILEFIDJI	06/04/2013	GAEC BRETON P	61600	GAEC BRETON P	61600	GORCEAU	PLANET	
924	HACHETTE	15/10/2012	GAEC DE LA MILLERAIE	76690	GAEC DE LA MILLERAIE	76690	FEXTER CAP	UTITON	

ELEVEURS / BREEDERS

GENES DIFFUSION

GAEC BENETEAUD	17220 ST MEDARD D'AUNIS
SCL TALMAS LAIT	80260 TALMAS
GAEC DU GRENOUILLET	28480 CHASSANT
GAEC DE LA CHAPELLE	54134 VOINEMONT

GAEC P2M.N.	01560 COURTES
GAEC DE L'EPINAY SINGLAS	28480 CHASSANT
GAEC DE BARITEL	01660 CHAVEYRIAT
GAEC HURTEVENT CAILLE	59225 CLARY
GAEC DE LA DODAIN	59163 THIVENCELLE
GAEC CROQUELOIS	62500 QUELMES
GAEC DE LA BRUYERETTE	42130 MARCOUX
LE COUEDIC FABRICE	22460 ST THELO

Mardi 28 février 2017 - 13 h
 Tuesday 28th February 2017 - 13:00 am
 Race HOLSTEIN (suite)

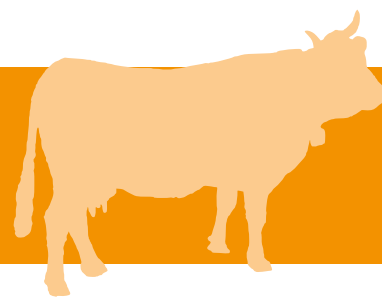

DIAMOND GENETICS - Ferme de Beauchamp - 14600 Gonneville Sur Honfleur - Tel. +33 (0)679961625

Animal <i>Animal</i>			Propriétaire <i>Owner</i>		Naisseur <i>Breeder</i>		Père de l'animal <i>Sire of animal</i>	Grand-père maternel <i>Maternal grandfather</i>	Classement
N° <i>N°</i>	Nom <i>Name</i>	Date de naissance <i>Date of birth</i>	Nom Prénom <i>Name Surname</i>	Départ- tement <i>Depart- ment</i>	Nom Prénom <i>Name Surname</i>	Départ- tement <i>Depart- ment</i>			

GENISSES HOLSTEIN DIAMOND GENETICS									
925	LB AMARETO	07/11/2016	EARL DE KERROC H	22560	EARL DE KERROC H	22560	ARCHRIVAL		
926	VEKIS CLEV	07/11/2016	VEKIS HOLSTEIN		VEKIS HOLSTEIN		MODESTY		
927	MASSANA	24/10/2016	EARL DU MONT PEROT	27500	EARL DU MONT PEROT	27500	SUPERSTAR	BALISTO SU	
928	DKR IZZY	23/10/2016	DIAMOND GENETICS	14600	DIAMOND GENETICS	14600	SUPERSTAR		
929	VEKIS DG N	25/09/2016	VEKIS HOLSTEIN		VEKIS HOLSTEIN		CASUAL		
930	XR JOLYRED	12/09/2016	EARL XAVIER RITOUET	61400	EARL XAVIER RITOUET	61400	DRESSER	MR SAVAGE	
931	BUBA STAR	10/09/2016	GAEC DRAKKAR HOLSTEIN	14600	GAEC DRAKKAR HOLSTEIN	14600	SUPERSTAR		
932	DG HOLBRA	23/08/2016	DIAMOND GENETICS	14600	DIAMOND GENETICS	14600	JEDI		
933	WETHERTON	16/08/2016	DIAMOND GENETICS	14600	DIAMOND GENETICS	14600	JEDI		
934	MAIA NTS	10/08/2016	EARL NUTTENS	14100	EARL NUTTENS	14100	MISSOURI	DOORMAN	
935	NOHL-MIWYN	04/08/2016	SCL LB BOISVALLEE	49123	GAEC VRAY HOLSTEIN	44350	ATWOOD	GOLDWYN	
936	NOHLAPALA	31/07/2016	GAEC DU CHENE	35480	GAEC DU CHENE	35480	O KALIF	DURHAM RED	
937	MOMEHAILEY	01/07/2016	GAEC DU TOMBUY	55260	GAEC DU TOMBUY	55260	DOORMAN	DEMPSEY LI	
938	BABYDOLL	28/06/2016	M VAN DEN OORD RICK	14340	M VAN DEN OORD RICK	14340	MONTEREY	CHEVROLET	
939	DG BARBARA	16/06/2016	DIAMOND GENETICS	14600	DIAMOND GENETICS	14600	MISSOURI		
940	DG CAISA	13/06/2016	DIAMOND GENETICS	14600	DIAMOND GENETICS	14600	DOORSOPEN		
941	MADONA	21/05/2016	EARL DE KERGOND HUI	29770	EARL DE KERGOND HUI	29770	IMOLA	DOORMAN	
942	VEKIS MISS	02/05/2016	GAEC DRAKKAR HOLSTEIN	14600		10000	MR SHOT DOZER		
943	MAYALENE	28/04/2016	MME DURAND Marina	35210	MME DURAND Marina	35210	DOORSOPEN	ZELGADIS	
944	MODESTY	26/03/2016	GAEC CIZERON	42330	GAEC CIZERON	42330	BALTIKUM	MERIDIAN	
945	MELODIE	26/02/2016	EARL PJP PASQUET JEAN PIERRE	35210	GAEC ELEVAGE BEUREL	22150	JEIRAKI	NUMERO UNO	

VACHES HOLSTEIN DIAMOND GENETICS									
946	JESSICA	08/08/2014	EARL ELEVAGE GALLAIS JEAN YVES	35650	EARL ELEVAGE GALLAIS JEAN YVES	35650	BOLDWIN	MARION	
947	JACOBS BOO	07/08/2014	GAEC FERME MOREL	01380	GAEC FERME MOREL	01380	NUMERO UNO	JASPER WIL	
948	JELLY	01/08/2014	M OLIVIERO Andre	56390	M OLIVIERO Andre	56390	MCCUTCHEN	ZELGADIS	
949	DKR SECRET	11/05/2013	GAEC DU RESTO	56500	GAEC DRAKKAR HOLSTEIN	14600	DESTINED C	AMERICA R	

GAEC CABON	29830 PLOURIN
EARL PJP PASQUET JEAN PIERRE	35210 CHATILLON EN VENDELAIS
GAEC DE LA FOITERIE	54300 REHAINVILLER
GAEC CHAUMONT	72130 DOUILLET LE JOLY
GAEC BRETON P, J, MUSTIERE, BEDET	61600 MAGNY LE DESERT
GAEC DE LA MILLERAIE	76690 SIERVILLE
CUVILLIER XAVIER	62690 BETHONSART
GAEC DES COUTURES	62850 SURQUES

EARL GHESTEM	59560 WARNETON
GAEC DE CHICHERY	89400 CHICHERY
EARL LA GRENOUILLERE	85540 CURZON
GAEC DES ESSARTS	54300 FRAIMBOIS
GAEC DE LA DODAIN	59163 THIVENCELLE
GAEC HURTEVENT CAILLE	59225 CLARY
DELAHAUT GILLES	08090 NEUVILLE LES THIS
GAEC LEROY PÈRE ET FILS	59129 AVESNES LES AUBERT



La Qualité a de l'avenir

Les Viviers – 16260 CHASSENEUIL sur BONNIEURE

Votre conseiller : **Victor BOYER**

+33 608 269 804

v.boyer@corali-bovins.com



Vente permanente d'animaux reproducteurs

Organisation des Producteurs Associés du Limousin

2 avenue Georges Guingouin

CS 80912 PANAZOL - 87017 LIMOGES CEDEX 1

Tél 05.87.50.42.30 - Fax 05.87.50.42.25 – Email : secretariat@opalim.org – Site Internet : www.opalim.org

Une organisation de producteurs au service
des éleveurs bovins et ovins de Haute-Vienne, Creuse, Charente, Charente Maritime



ORGANISATION DE PRODUCTEURS
Bovins - Ovins - Equins

- ☞ Plan Sanitaire d'Elevage
- ☞ Prévention des pathologies
- ☞ Nutrition
- ☞ Génétique
- ☞ Reproduction
- ☞ Appui Technique et Administratif
- ☞ Gestion informatique des troupeaux
- ☞ Finition des animaux et qualité des carcasses
- ☞ Registre sanitaire et phyto

1 400 éleveurs nous accordent leur confiance
Un collège associé des acheteurs de 80 membres

Open shows

Races à viande

Dimanche 26 février 2017

10h30 Open-show charolais mâles et femelles sans cornes et cornus par Gènes Diffusion et Simon Genetic.

Sunday 26th February 2017

10:30 am Open show of male and female horned and polled Charolais by Gènes Diffusion and Simon Genetic

Lundi 27 février 2017

10h00 Open-show Salers
14h00 Présentation sur la descendance de taureaux IA du catalogue KBS Genetic

Monday 27th February 2017

10:00 am Open show of Salers
2:00 pm Presentation on IA bull progeny from KBS Genetic catalogue

Mercredi 1^{er} mars 2017

10h00 Open-show reproducteurs Eurolimousine
13h30 Open-show vaches de boucherie de race Limousine et Charolaise

Wednesday 1st March 2017

10:00 am Eurolimousine sires open show
1:30 pm Open show of Limousine and Charolaise beef cattle

Jeudi 2 Mars 2017

10h30 Open-show inter-races

Thursday 2nd March 2017

10:30 am Inter-breed open show



Open shows

Dimanche 26 février 2017 - 10 h 30
 Sunday 26th February 2017 - 10:30 am
Race CHAROLAISE

GENES DIFFUSION - 3595, route de Tournai - 59501 DOUAI CEDEX - Tél : +33 (0)3 27 99 29 29 - Fax : +33 (0)3 27 88 09 27
SIMON GENETIC - 226 Chemin d'Ostange - 71700 TOURNUS

Animal <i>Animal</i>			Propriétaire <i>Owner</i>		Naisseur <i>Breeder</i>		Père de l'animal <i>Sire of animal</i>	Grand-père maternel <i>Maternal grandfather</i>	Classement
N° N°	Nom <i>Name</i>	Date de naissance <i>Date of birth</i>	Nom Prénom <i>Name Surname</i>	Départ- tement <i>Depart- ment</i>	Nom Prénom <i>Name Surname</i>	Départ- tement <i>Depart- ment</i>			

FEMELLES 1 AN CORNUES

300	MONDIALE	08/01/2016	GAEC MICAUD	03160	GAEC MICAUD	03160	HERACLES M	UTRILLOMIC	
301	MILANAISE	07/01/2016	M LUCAND FRANCOIS	21210	M LUCAND FRANCOIS	21210	CHIC	COURTELINE	
302	MISSFRANCE	16/12/2015	GAEC LACOUR PERE ET FILS	71250	GAEC LACOUR PERE ET FILS	71250	HENRI IV	GULLIVER	

FEMELLES 1 AN POLLED

303	MADRID P	05/01/2016	GAEC THOMAS MURIEL ET CYRILLE	42600	GAEC THOMAS MURIEL ET CYRILLE	42600	HIGNAC P	DAUFIN P	
304	MYRTILLE	15/12/2015	EARL POILLOT BOYER	21320	EARL POILLOT BOYER	21320	HEAVEN P	TEMPO	
305	MADO P	13/12/2015	GAEC THOMAS MURIEL ET CYRILLE	42600	GAEC THOMAS MURIEL ET CYRILLE	42600	HERON P	MAGENTA	
306	MARIE	10/12/2015	EARL SAMYN PASCAL	08300	SCEA VOISIN PHILIPPE	58300	INFINI RS	CARREDAS	
307	MYRIADE	10/12/2015	ETS GAEC DU GRAND MONETOIS	71210	ETS GAEC DU GRAND MONETOIS	71210	HORNOUT PP	URANUS	
308	LOUVE SC	03/12/2015	M FRANCONNET JEAN LUC	54920	M FRANCONNET JEAN LUC	54920	GUINNES PP	CHAMBORD	

FEMELLES 18 MOIS CORNUES

309	MELBA	13/11/2015	ETS GAEC DE NOLAT	71130	ETS GAEC DE NOLAT	71130	HULK	CERF	
310	LADY	31/10/2015	SCEA DOLLION	61270	SCEA DOLLION	61270	FLABAS	ERASMUS	
311	LOLITA	22/10/2015	EARL SAULNIER JEAN MICHEL	42110	EARL SAULNIER JEAN MICHEL	42110	FIRST	HABIT	
312	LUCIOLE	03/10/2015	GAEC MAGUET JAMES	14250	GAEC MAGUET JAMES	14250	HAMEL	DOMINO	
313	LAMIE	22/09/2015	M BLANC DANIEL	01560	M BLANC DANIEL	01560	HAMAC	RURAL	
314	LABELLE	03/09/2015	M THOMASSIN ERIC	71290	M THOMASSIN ERIC	71290	HULK	SISTERON	

FEMELLES 18 MOIS POLLED

315	LAIKA	13/11/2015	EARL SAULNIER JEAN MICHEL	42110	EARL SAULNIER JEAN MICHEL	42110	HEAVEN P	DANY	
316	LOZERE P	03/11/2015	EARL POYET DAVID	69550	EARL POYET DAVID	69550	HAITI PP	ARTOIS	
317	MADOUCE SC	03/11/2015	SCEA DES THEVENOTS	71130	SCEA DES THEVENOTS	71130	GUINNES PP	VOIMO	
318	MARIANE SC	01/11/2015	M PROST REMY	71710	M PROST REMY	71710	GUINNES PP	REPAIR	
319	LACIE	10/10/2015	GAEC MERLET BERTRAND - CHARLES	85260	GAEC MERLET BERTRAND - CHARLES	85260	HORNOUT PP	ESPRIT	
320	MONICA P	01/10/2015	LEPA LYCEE AGRICOLE CHERVE	42120	LEPA LYCEE AGRICOLE CHERVE	42120	GALAK P	CABAR P	

FEMELLES 30 MOIS CORNUES

321	JOVIALE	04/12/2014	M LHUILLIER JEAN-CLAUDE	57340	M LHUILLIER JEAN-CLAUDE	57340	GLASGOW	DALTON	
322	JARDINIERE	08/11/2014	M GRARE GERVAIS	80132	M BALLANGER YOANN	85220	ALSTING	RANCARD	
323	LAIKA	20/10/2014	METROP DIDIER	71430	METROP DIDIER	71430	HORACE JD	BOBINO 71	
324	JUPETTE	19/10/2014	GAEC ELEVAGE COGNAT	01460	GAEC ELEVAGE COGNAT	01460	CELSIUS	TERNOIS	
325	JUDICIEUSE	25/09/2014	GAEC D ADMELLE	54560	GAEC D ADMELLE	54560	GARGANTUA	IMPAIR	
326	JENCIANE	13/09/2014	EARL DU BON REPOS	01440	EARL DU BON REPOS	01440	VOLTAIRE	BRESSAN	

FEMELLES 30 MOIS POLLED

327	LILOU SC	07/12/2014	M FENAYON BERNARD	71130	M FENAYON BERNARD	71130	GANDY P	RUSS	
328	J55 JUSSIE	19/10/2014	M THOMASSIN ERIC	71290	M THOMASSIN ERIC	71290	GHANA PP	DALHIA P	
329		15/10/2014	ETS EARL DES GRANDES VARENNES	71340	ETS EARL DES GRANDES VARENNES	71340	D ANGELY R	CABAR P	
330	JOLIE SC	13/09/2014	GAEC BOYER	42132	GAEC BOYER	42132	GOOD P	NORBARD	

Dimanche 26 février 2017 - 10 h 30
 Sunday 26th February 2017 - 10:30 am
 Race CHAROLAISE (suite)

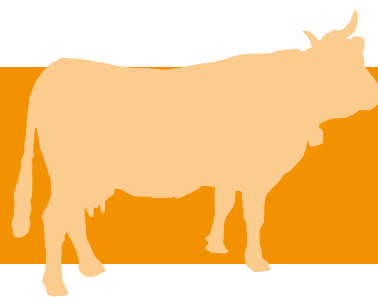

Animal <i>Animal</i>			Propriétaire <i>Owner</i>		Naisseur <i>Breeder</i>		Père de l'animal <i>Sire of animal</i>	Grand-père maternel <i>Maternal grandfather</i>	Classement
N° <i>N°</i>	Nom <i>Name</i>	Date de naissance <i>Date of birth</i>	Nom Prénom <i>Name Surname</i>	Départ- tement <i>Depart- ment</i>	Nom Prénom <i>Name Surname</i>	Départ- tement <i>Depart- ment</i>			

VACHES SUITEES CORNUES

331	MUSCADET	06/12/2016	GAEC VAUTHIER MERE ET FILS	08140	GAEC VAUTHIER MERE ET FILS	08140	CLUEDO	ARTOIS	
332	MASCOTTE	22/11/2016	EARL DU BON REPOS	01440	EARL DU BON REPOS	01440	ICEBERG PP	BRESSAN	
333	MISSIBELLE	10/10/2016	GAEC MAGUET JAMES	14250	GAEC MAGUET JAMES	14250	VOLTAIRE	CALOGERO	
334	MALAWI	07/09/2016	GAEC D ADMELLE	54560	GAEC D ADMELLE	54560	ARTOIS	CALOGERO	
335	ICIBELLE	15/11/2013	GAEC MAGUET JAMES	14250	GAEC MAGUET JAMES	14250	CALOGERO	PINAY	
336	IRLANDE	19/09/2013	GAEC D ADMELLE	54560	GAEC D ADMELLE	54560	CALOGERO	CHABLIS	
337	HELY	12/10/2012	GAEC VAUTHIER MERE ET FILS	08140	GAEC VAUTHIER MERE ET FILS	08140	ARTOIS	POPULAIR	
338	EDELWEIS	01/09/2009	EARL DU BON REPOS	01440	EARL DU BON REPOS	01440	BRESSAN	JUMPER	

VACHES SUITEES POLLED

339	NATURE	21/01/2017	GAEC ARNAUD BREMAUD	85700	GAEC ARNAUD BREMAUD	85700		ARTOIS	
340	MELISSE	26/11/2016	EARL HOUPIN	60210	EARL HOUPIN	60210	ISAGRI P	DALHIA P	
341	MYRTILLE	18/11/2016	EARL OFAL	57580	EARL OFAL	57580	ISIDOR PP	ZART P	
342	MUSCADET S	06/11/2016	GAEC ARNAUD BREMAUD	85700	GAEC ARNAUD BREMAUD	85700	DEVRED	ARTOIS	
343	MASSIF	17/10/2016	EARL OFAL	57580	EARL OFAL	57580	CLUEDO	DAUFIN P	
344	MABELLE P	15/10/2016	AUTR ORIGENPLUS	14100	COOP ORIGENPLUS	14100	IKEA P	DAUFIN P	
345	HELLINE	20/10/2012	EARL OFAL	57580	EARL OFAL	57580	DAUFIN P	NORBARD	
346	HAUDE SC	03/10/2012	GAEC ARNAUD BREMAUD	85700	GAEC ARNAUD BREMAUD	85700	ARTOIS	VIRGIL P	
347	GRIPETTE	04/11/2011	EARL HOUPIN	60210	EARL HOUPIN	60210	DALHIA P	NORBARD	
348	GELATINESC	01/11/2011	GAEC ARNAUD BREMAUD	85700	GAEC ARNAUD BREMAUD	85700	ARTOIS	VIRGIL P	
349	GUILIA SC	21/10/2011	AUTR ORIGENPLUS	14100	COOP ORIGENPLUS	14100	DAUFIN P	DAUFIN P	
350	EPOPEE	04/11/2009	EARL OFAL	57580	EARL OFAL	57580	ZART P	NORBARD	

DONNEUSES D'EMBRYONS CORNUES

351	INFINITE	04/12/2013	M BARRE DOMINIQUE	08210	M BARRE DOMINIQUE	08210	BOURGOGNE	HABIT	
352	DELPHINE	31/12/2008	GAEC RICHARD	85220	GAEC RICHARD	85220	BLACK OUT	ORIENT	
353	BERLINE	26/01/2006	M HEURTAULT THIERRY	53600	M HEURTAULT THIERRY	53600	VALEO	RENALDO	

DONNEUSES D'EMBRYONS POLLED

354	HYDRAZINE	02/11/2012	EARL SAULNIER JEAN MICHEL	42110	M BALLANGER YOANN	85220	DALHIA P	DALHIA P	
355	HELENE	23/10/2012	SCEA DES THEVENOTS	71130	SCEA DES THEVENOTS	71130	FAVORI P	LAKANAL	

TAUREAUX 15 MOIS CORNUS

356	MALAKOFF	24/12/2015	EARL HERAULT BRUNO ET DAVID ALAIN ET FILS	79150	EARL HERAULT BRUNO ET DAVID ALAIN ET FILS	79150	CHIC	ROMEO	
357	MARBRE	20/12/2015	GAEC LACOUR PERE ET FILS	71250	GAEC MICAUD	03160	BERRY MIC	ECLAT	
358	LOUPIOT	23/11/2015	GAEC BOYER	42132	GAEC BOYER	42132	FIRST	ULYSSE	
359	LOCH-NESS	08/11/2015	GAEC GODET-RETAILLEAU	85700	GAEC GODET-RETAILLEAU	85700	JUTRILLO	CASIMIR	

TAUREAUX 15 MOIS POLLED

360	MILAN SC	02/12/2015	GAEC MICAUD	03160	GAEC MICAUD	03160	JAPON SC	FOLIO	
361	LEPRINCESC	18/11/2015	GAEC MICAUD	03160	GAEC MICAUD	03160	JAPON SC	IGLOO.MIC	
362	MISTERE	07/11/2015	M HALIPRE GUILLAUME	62720	M HALIPRE GUILLAUME	62720	CALOGERO	ENRICO P	
363	LARLY SC	20/09/2015	GAEC ARNAUD BREMAUD	85700	GAEC ARNAUD BREMAUD	85700	GALAK P	ARTOIS	
364	LASCAUX	08/09/2015	GAEC BERTRAND	76750	GAEC BERTRAND	76750	HORNOUT PP	OUILLET	
365	LISTO	02/09/2015	GAEC LA GRANDE ROCHE	85220	M BALLANGER YOANN	85220	HISTO P	TAMILLY	

Open shows

Dimanche 26 février 2017 - 10 h 30
 Sunday 26th February 2017 - 10:30 am
 Race CHAROLAISE (suite)

GENES DIFFUSION - 3595, route de Tournai - 59501 DOUAI CEDEX - Tél : +33 (0)3 27 99 29 29 - Fax : +33 (0)3 27 88 09 27
 SIMON GENETIC - 226 Chemin d'Ostange - 71700 TOURNUS

Animal <i>Animal</i>			Propriétaire <i>Owner</i>		Naisseur <i>Breeder</i>		Père de l'animal <i>Sire of animal</i>	Grand-père maternel <i>Maternal grandfather</i>	Classement
N° <i>N°</i>	Nom <i>Name</i>	Date de naissance <i>Date of birth</i>	Nom Prénom <i>Name Surname</i>	Départ- tement <i>Depart- ment</i>	Nom Prénom <i>Name Surname</i>	Départ- tement <i>Depart- ment</i>			

TAUREAUX DE 2 ET 3 ANS CORNUS

366	LONGCHAMP	15/03/2015	GAEC DU DOMAINE DES CHAROLAIS	67480	ETS EARL DE L ELEVAGE BONNOT	71120	GRAND DUC	TAPALOEIL	
367	JAMES BOND	21/04/2014	GAEC MORIN ET CIRON RICHARD	71420	GAEC FROIDUROT	21450	FLAMBEUR	TATOU	
368	JUDOKA	17/04/2014	M FREVILLE NOEL	76750	M PRAIN THIERRY	44640	BUGATTI	BOURGOGNE	
369	JAQUARD	08/02/2014	GAEC MARTIN GILLES ET FILS	58170	GAEC MARTIN GILLES ET FILS	58170	HOUBLON	AUSTRALIEN	

TAUREAUX DE 5 ANS CORNUS

370	HOUBLON	22/03/2012	GAEC MARTIN GILLES ET FILS	58170	M PALLOT JEAN CHARLES	71420	BON VIVANT	SEIGNEUR	
371	HELIOS	02/02/2012	GAEC STAR 2000	71760	GAEC STAR 2000	71760	TOMBAPIK	BOBINO 71	
372	HUGO BOSS	20/12/2011	GAEC BIGAY SIVET	42310	GAEC MICAUD	03160	BERRY MIC	UTRILLOMIC	

GENISSE VIANDE CHAROLAISE

373	HEROINE	10/09/2012	M ROY DANIEL	86470	M ROY DANIEL	86470			
-----	---------	------------	--------------	-------	--------------	-------	--	--	--

ELEVEURS / BREEDERS

Propriétaire <i>Owner</i>	Adresse <i>Address</i>	Départ. <i>Depart.</i>	Ville <i>City</i>	Téléphone <i>Phone</i>
M BLANC DANIEL	LA VARNA	01560	CURCIAT DONGALON	06 22 17 11 69
GAEC ELEAGE COGNAT	7 CHEMIN DE LA PRAIRIE	01460	MONTREAL LA CLUSE	06 87 85 23 48
GAEC DES FEUX FOLLETS	268 ROUTE DE MONTFOLLET	01270	VILLEMOTIER	06 29 94 84 94
EARL DU BON REPOS	713 CHEMIN DE BON REPOS	01440	VIRIAT	06 83 37 16 62
GAEC MICAUD	NEVERDIERE	03160	YGRANDE	06 10 54 68 58
EARL SAMYN PASCAL	6 RUE NOIZET	08300	ARNICOURT	06 48 54 17 70
BARRE DOMINIQUE	4 GRANDE RUE	08210	LETANNIE	06 14 11 82 44
GAEC VAUTHIER MERE ET FILS	1 VOIE DU POMMIER	08140	POURU AUX BOIS	06 88 30 61 47
GAEC MAGUET JAMES	LE HAMEL	14250	CRISTOT	06 60 44 89 57
COOP ORIGENPLUS	50 RUE JOSEPH GUILLONNEAU DOMAINE DE GLATIGNY	14100	LISIEUX	06 79 68 42 57
LUCAND FRANCOIS	VILLAGE	21210	MOLPHEY	06 76 52 81 85
EARL POILLOT BOYER	D18	21320	VANDENESSE EN AUXOIS	06 07 35 67 46
GAEC THOMAS MURIEL ET CYRILLE	LE BRERAT	42600	CHALAIN LE COMTAL	06 08 55 79 03
GAEC BIGAY-SIVET	FIOT	42310	CHANGY	06 15 70 61 74
EARL SAULNIER JEAN-MICHEL	JOLIVET	42110	CLEPPE	06 62 76 48 95
LYCEE AGRICOLE CHERVE	M CHORGNON PASCAL BP23	42120	LE COTEAU	06 08 51 54 61
GAEC BOYER	CUCURIEUX	42132	SAINT CYR DE FAVIERES	06 73 67 99 49
M HEURTAULT THIERRY	LE GRAND BRAY	53600	STE GEMMES LE ROBERT	06 71 22 58 85
GAEC D'ADMELLE	3 RUE SANCY	54560	BEUVILLERS	06 81 63 40 94
M FRANCONNET JEAN-LUC	2 RUE ALBERT LEBRUN	54920	MORFONTAINE	06 03 97 38 51
EARL OFAL	M SAMSON ALEXANDRE ROUTE DE VATIMONT EN REBAIN	57580	HERNY	06 11 25 26 04
L'HUILLIER JEAN-CLAUDE	26 RUE PRINCIPALE	57340	LIDREZING	06 74 60 87 78
GAEC MARTIN GILLES ET FILS	MAZILLE LA CHAISE	58170	LUZY	06 12 53 71 73
EARL HOUPIN	9 RUE DE GRANDVILLIERS	60210	BEAUDEDUIT	06 10 75 64 02
SCEA DOLLION	LA PETITE NOE	61270	LES ASPRES	06 19 74 39 09
M HALIPRE GUILLAUME	2140 RUE DU FLEGARD	62720	WIERRE EFFROY	06 20 88 95 34

Dimanche 26 février 2017 - 10 h 30
 Sunday 26th February 2017 - 10:30 am
 Race CHAROLAISE (suite)

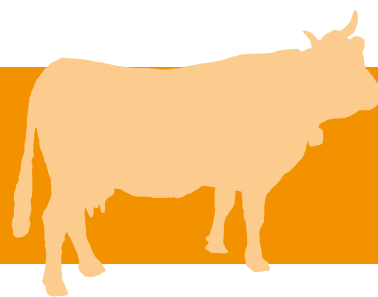

GAEC DOMAINE DES CHAROLAIS	19 RUE DU STADE	67480	FORSTFELD	06 12 98 86 57
M POYET DAVID	LE CROZET	69550	AMPLEPUIIS	06 10 46 86 30
M PROST REMY	LA FOUGE	71710	CHARMOY	06 46 28 68 45
CIRON RICHARD	LE REVE	71130	CHASSY	06 08 02 84 56
GAEC DU GRAND MONETOIS	GRAND MONETOIS	71210	ECUISSSES	06 72 42 60 92
METROP DIDIER	PIERRE BLANCHE	71430	GRANDVAUX	06 83 65 20 26
EARL DES GRANDES VARENNES	LES GRANDES VARENNES	71340	IGUERANDE	06 07 85 25 94
GAEC STAR 2000	AUX SACCARDS	71760	ISSY L'EVEQUE	06 14 24 87 52
GAEC DE NOLAT	NOLAT	71130	NEUVY GRANDCHAMP	06 22 15 24 21
M FENAYON BERNARD	LES BRUYERES	71130	NEUVY GRANDCHAMP	06 76 43 30 23
SCEA DES THEVENOTS	LES THEVENOTS	71130	NEUVY GRANDCHAMP	06 64 64 47 97
M THOMASSIN ERIC	64 RUE DE LA LEGENDE	71290	ORMES	06 75 46 74 38
GAEC MORIN	LE MOULIN BIEF	71420	OUDRY	06 80 54 90 32
GAEC LACOUR PÈRE ET FILS	LA CROIX	71250	SAINT VINCENT DES PRES	06 87 57 42 28
GAEC LACOUR PÈRE ET FILS	LA CROIX	71250	SAINT VINCENT DES PRES	06 87 57 42 28
GAEC BERLAND MICHEL ET DENIS	LA FAYE	71120	VIRY	06 85 13 37 68
GAEC BERTRAND	ERNEMONT	76750	ERNEMONT SUR BUCHY	06 07 94 07 24
FREVILLE NOEL	LES AUTHIEUX	76750	STE CROIX SUR BUCHY	06 45 46 46 57
EARL HERAULT BRUNO	LA MORT MARTIN	79250	NEUIL LES AUBIERS	06 88 56 63 04
M GRARE GERVAIS	21 RUE DU HAUT	80132	BUGNY SAINT MACLOU	06 75 86 16 94
GAEC ARNAUD BREMAUD	LA POUPELINIERE	85700	MENOMBLET	06 89 90 29 99
GAEC MERLET BERTRAND ET CHARLES	4 LA MAISON NEUVE	85260	LES BROUZILS	06 87 37 34 52
GAEC GODET-RETAILLEAU	LA PETITE GRASSIERE	85700	LES CHATELLIERS CHATEAU-MUR	06 82 97 56 50
M BALLANGER YOANN	14 RUE DE LA COTIERE	85220	SAINT REVEREND	06 21 38 35 97
GAEC RICHARD	CLAIR BOCAGE	85220	SAINT REVEREND	06 82 41 17 27
EARL DAVID ALAIN ET FILS	1 LIEU DIT L'AUNIZIERE	86470	BENASSAY	06 11 21 27 50

Présentation

Lundi 27 février 2017 - 12 h 30
 Monday 27th February 2017 - 12:30 pm
ANGUS et ROUGE DES PRÈS

Animal <i>Animal</i>			Propriétaire <i>Owner</i>		Naisseur <i>Breeder</i>		Père de l'animal <i>Sire of animal</i>	Grand-père maternel <i>Maternal grandfather</i>	Classement
N° <i>N°</i>	Nom <i>Name</i>	Date de naissance <i>Date of birth</i>	Nom Prénom <i>Name Surname</i>	Département <i>Department</i>	Nom Prénom <i>Name Surname</i>	Département <i>Department</i>			

RACE ANGUS

100	RIEKE	25/09/2014	M AUBERT Etienne	14130			KID POKER AJSHOJ	ERICSON	
-----	-------	------------	------------------	-------	--	--	------------------	---------	--

RACE ROUGE DES PRÈS

151	JAFAR	04/02/2014	M GAEC LHUISSIER FRERES	72140	EARL GERVAIS ANTHONY	49310	FORBAN		
-----	-------	------------	-------------------------	-------	----------------------	-------	--------	--	--

ELEVEURS / BREEDERS

Propriétaire <i>Owner</i>	Adresse <i>Address</i>	Départ. <i>Depart.</i>	Ville <i>City</i>	Téléphone <i>Phone</i>
AUBERT ETIENNE	FERME DU VIVIER	14130	ST GATIEN DES BOIS	06 08 57 76 89

Propriétaire <i>Owner</i>	Adresse <i>Address</i>	Départ. <i>Depart.</i>	Ville <i>City</i>	Téléphone <i>Phone</i>
GAEC LHUISSIER FRERES	PLAISANCE	72140	MONT ST JEAN	06 08 54 91 30

Open shows

Lundi 27 février 2017 - 10 h 30
Monday 27th February 2017 - 10:30 am
Race SALERS

GIE POLLED EXCELLENCE SALERS - 23 Bd Cantaloube 15006 AURILLAC

Animal <i>Animal</i>			Propriétaire <i>Owner</i>		Naisseur <i>Breeder</i>		Père de l'animal <i>Sire of animal</i>	Grand-père maternel <i>Maternal grandfather</i>	Classement
N° <i>N°</i>	Nom <i>Name</i>	Date de naissance <i>Date of birth</i>	Nom Prénom <i>Name Surname</i>	Départ- tement <i>Depart- ment</i>	Nom Prénom <i>Name Surname</i>	Départ- tement <i>Depart- ment</i>			
600	MASCOTTE	27/11/2015	GAEC CHAMPEIX	63490	GAEC CHAMPEIX	63490			
601	LECON	06/11/2015	GAEC CREVECOEUR	76910	GAEC CREVECOEUR	76910	HALTERE Pp	FERMIER	
602	MACAO POLL	05/11/2015	GAEC LE MORVAN FRERES	19200	GAEC LE MORVAN FRERES	19200	HUSSAR PGD	NUMERO	
603	LAIZE	03/10/2015	GAEC CREVECOEUR	76910	GAEC CREVECOEUR	76910	HALTERE Pp	GALOPIN	
604	MARCEAU P	02/09/2015	GAEC LE MORVAN FRERES	19200	GAEC LE MORVAN FRERES	19200	HUSSAR PGD	ODON	
605	LUMAS SC	06/04/2015	EARL RONDEAU YVES	85590	EARL RONDEAU YVES	85590	GAILLARD S	LUCKY	

ELEVEURS / BREEDERS

Propriétaire <i>Owner</i>	Adresse <i>Address</i>	Départ. <i>Depart.</i>	Ville <i>City</i>	Téléphone <i>Phone</i>
GAEC CREVECOEUR	11 place Saint Sauveur	76910	Petit Caux	06 08 58 49 55
GAEC CHAMPEIX FRÈRES	Sacot	63490	Sauxillanges	06 80 51 41 46
GAEC LE MORVAN FRÈRES	Vintejou	19200	Aix	06 70 93 15 71
EARL RONDEAU YVES	Le Vau Joli	85590	Saint Malo du Bois	06 62 36 70 15

Notes



Mercredi 1^{er} mars 2017 - 10 h
 Wednesday 1st March 2017 - 10:00 am
Race LIMOUSINE

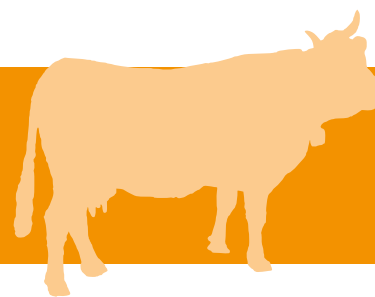

KBS GENETIC - Siège social : Lieu-dit Les Pâquerettes - 87260 Saint Hilaire-Bonneval
 Tél : +33 (0)5 55 48 00 00 - Fax +33 (0)5 55 48 41 31 - kbs-genetic@wanadoo.fr
 Beppe Pantaleoni : +33 (0)6 40 51 43 70 - Mickael Claval : +33 (0)6 73 93 41 60 - Jean Luc Kress : +33 (0)6 08 95 02 36

Animal <i>Animal</i>			Propriétaire <i>Owner</i>		Naisseur <i>Breeder</i>		Père de l'animal <i>Sire of animal</i>		Grand-père maternel <i>Maternal grandfather</i>	Classement
N° N°	Nom <i>Name</i>	Date de naissance <i>Date of birth</i>	Nom Prénom <i>Name Surname</i>	Départ- tement <i>Depart- ment</i>	Nom Prénom <i>Name Surname</i>	Départ- tement <i>Depart- ment</i>	Nom <i>Name</i>	Qua- lif		

GENISSES NEES ENTRE LE 22/01/2016 ET LE 29/03/2016

400	MATTINA.B	29/03/2016	BIANCARDI MATTEO		BIANCARDI MATTEO		GALA	ATOMIC	
401	MAYA	17/03/2016	EARL BROS	19380	EARL BROS	19380	FUSCHIA	CABARET	
402	MERIBEL.A	16/03/2016	M AUBERT Etienne	14130	M AUBERT Etienne	14130	HERCULE	CASIMIR	
403	MUVEA	15/03/2016	EARL DE L ELEVAGE TOURNIER	16500	EARL DE L ELEVAGE TOURNIER	16500	GAILLARD	SOLEIL	
404	MYRTILLE	17/02/2016	GAEC CHRISTIAN ET VINCENT BESSE	19210	GAEC CHRISTIAN ET VINCENT BESSE	19210	IMPORT	CABRI	
405	MACIA	22/01/2016	SNC CHATEAU PIQUE SEGUE	33220	SNC CHATEAU PIQUE SEGUE	33220	HOMERE P	HINZ PP	

GENISSES NEES ENTRE LE 06/09/2015 ET LE 06/11/2015

406	LOANA	06/11/2015	GAEC LEBOURG	23800	GAEC LEBOURG	23800	HECTOR	CHATON	
407	LURONNE	22/10/2015	GAEC DE BOURBOULOUX	19140	GAEC DE BOURBOULOUX	19140	CALOGERO	TIGRIS	
408	LOLA	15/10/2015	M DEMARTY ALEXANDRE	19210	M DEMARTY ALEXANDRE	19210	HINZ PP	ANECDOTE	
409	LIO	10/10/2015	GAEC DE CHATELUS (PERICAT)	23800	GAEC DE CHATELUS (PERICAT)	23800	HARPON BEN	COLONEL	
410	LARA	23/09/2015	GAEC DE BOURBOULOUX	19140	GAEC DE BOURBOULOUX	19140	HERTONE	TALONIER	
411	LUNE	23/09/2015	EARL BOURDARIAS	19140	EARL BOURDARIAS	19140	HAMILTON	CAMELIA	
412	LAGRANGE	16/09/2015	GAEC LAGRAFEUIL-PUECH	19510	GAEC LAGRAFEUIL-PUECH	19510	ICONE	EMPIRE	
413	LISBONNE	10/09/2015	SCEA ELEVAGE PANTALEONI	87380	SCEA ELEVAGE PANTALEONI	87380	CLOVIS	ATOUT	
414	LIONA	06/09/2015	GAEC LALOI	16310	GAEC LALOI	16310	GARDIEN Z	CIMBA	

GENISSES NEES ENTRE LE 01/04/2015 ET LE 20/08/2015

415	LEMINE	20/08/2015	EARL DE L ELEVAGE TOURNIER	16500	EARL DE L ELEVAGE TOURNIER	16500	GAILLARD	ALONSO	
416	LUCIOLE	16/08/2015	SNC CHATEAU PIQUE SEGUE	33220	SNC CHATEAU PIQUE SEGUE	33220	HOMERE P	VERYGOOD	
417	LICORNNE	04/08/2015	GAEC BERNARD	42170	GAEC BERNARD	42170	IFI	FAON	
418	LADY	29/07/2015	SNC CHATEAU PIQUE SEGUE	33220	SNC CHATEAU PIQUE SEGUE	33220	HOMERE P	BARNEO	
419	LENA	07/04/2015	GAEC CAMUS-HUBERSON-ROCH	87160	GAEC CAMUS-HUBERSON-ROCH	87160	GEANT	VERNIS	
420	LISSETTE	01/04/2015	GAEC CAMUS-HUBERSON-ROCH	87160	GAEC CAMUS-HUBERSON-ROCH	87160	GEANT	BALADIN	

GENISSES NEES ENTRE LE 25/08/2014 ET LE 13/12/2014

421	JEEPSIE	13/12/2014	M COSTE ROMAIN	19210	M COSTE ROMAIN	19210	HERMAN	ARTHUR	
422	MICKA	04/12/2014	FARMA KALISTE	56114	FARMA KALISTE	56114	HINZ		
423	JANE	04/10/2014	MOGENS PEDERSEN	3670	MOGENS PEDERSEN	3670	COLONEL	DONY	
424	JULIUSE	02/10/2014	GAEC DE BOURBOULOUX	19140	GAEC DE BOURBOULOUX	19140	GUEVARA	NEUF	
425	JILA	28/09/2014	GAEC BOSSOUTROT PERE ET FILS	19700	GAEC BOSSOUTROT PERE ET FILS	19700	HADDOCK	ULTIME	
426	JULIE	17/09/2014	M JOSSE PASCAL	23300	M JOSSE PASCAL	23300	GUATEMALA	UDIN	
427	JOUEUSE	17/09/2014	GAEC DE CHATELUS (PERICAT)	23800	GAEC DE CHATELUS (PERICAT)	23800	COLONEL	ULRICH	
428	JAVANAISE	25/08/2014	GAEC LALOI	16310	GAEC LALOI	16310	GARDIEN Z	VITTEL	

Open shows

Mercredi 1er mars 2017 - 10 h
 Wednesday 1st March 2017 - 10:00 am
Race LIMOUSINE (suite)

Animal <i>Animal</i>			Propriétaire <i>Owner</i>		Naisseur <i>Breeder</i>		Père de l'animal <i>Sire of animal</i>		Grand-père maternel <i>Maternal grandfather</i>	Classement
N° N°	Nom Name	Date de naissance Date of birth	Nom Prénom Name Surname	Départ- ement Depart- ment	Nom Prénom Name Surname	Départ- ement Depart- ment	Nom Name	Qua- lité lité		
VACHES SUITEES NEES ENTRE LE 07/10/2011 ET LE 19/10/2013										
429	IDEFIXE	19/10/2013	EARL GAULTIER P. ET J.L.	36140	EARL GAULTIER P. ET J.L.	36140	ULTRABO MN	VAISSEAU		
430	HOUPETTE	13/11/2012	GAEC LAGRAFEUIL-PUECH	19510	GAEC LAGRAFEUIL-PUECH	19510	ELAN	URBINO B		
431	HARLETTE	18/10/2012	EARL BOURDARIAS	19140	EARL BOURDARIAS	19140	CAMELIA	OMER MN		
432	HANNA	04/03/2012	GAEC LAGAUTRIERE ELEVAGE 23	23800	GAEC LAGAUTRIERE ELEVAGE 23	23800	ESQUIMAU	SAMY		
433	GABARRE	07/10/2011	GAEC LAUMOND	19190	GAEC LAUMOND	19190	URVILLE	NODULEUX		
VACHES PLEINES NEES ENTRE LE 17/09/2009 ET LE 19/12/2012										
434	HONNETE	19/12/2012	GAEC LAUMOND	19190	GAEC LAUMOND	19190	NEUF	GENIAL		
435	GRIMACE	05/10/2011	GAEC LAGRAFEUIL-PUECH	19510	GAEC LAGRAFEUIL-PUECH	19510	DULTIME	SCOTT		
436	FELICIE	10/10/2010	GAEC CAMUS OLIVIER ET SIMON	87190	GAEC CAMUS OLIVIER ET SIMON	87190	TALENT MN	TALENT MN		
437	FARINA	20/09/2010	EARL BOURDARIAS	19140	EARL BOURDARIAS	19140	BALSA	OMER MN		
438	EDRIS PS	17/09/2009	SNC CHATEAU PIQUE SEGUE	33220	SNC CHATEAU PIQUE SEGUE	33220	ABUS	SAPIN		
JEUNES MALES NES ENTRE LE 04/01/2016 ET LE 14/04/2016										
439	MATCH-P	14/04/2016	MARTINEAU MICKAEL	53270	MARTINEAU MICKAEL	53270	HARDI	PARADIS		
440	MADERE	02/04/2016	GAEC CHRISTIAN ET VINCENT BESSE	19210	GAEC CHRISTIAN ET VINCENT BESSE	19210	IMPORT	CABRI		
441	MAJEUR	30/03/2016	GAEC HILAIRE	19510	GAEC HILAIRE	19510	CASIMIR	ELTON		
442	MARBRE	23/03/2016	M JOSSE PASCAL	23300	SCEA DE NOUAILHAS	87260	IDALGO P	ROMARIO		
443	MAUPRAS RI	19/03/2016	EARL RICHARD D AUDRIMONT MR RICHARD BRUNO	08110	EARL RICHARD D AUDRIMONT MR RICHARD BRUNO	08110	IDOLE	EAGLE RI		
444	MALIBU	11/03/2016	GAEC CHRISTIAN ET VINCENT BESSE	19210	GAEC CHRISTIAN ET VINCENT BESSE	19210	IMPORT	TARTUFFE		
445	MALABAR	11/03/2016	EARL BROS	19380	SCEA DE NOUAILHAS	87260	IDALGO P	ROMARIO		
446	GORAL	26/02/2016	LIMOUSIN HOF KLEMM	1762	LIMOUSIN HOF KLEMM	1762	PANZER PP	CAID		
447	MARQUIS	20/02/2016	GAEC MARCAILLOUX NICOLE ET STEPHAN	19370	SCEA DE NOUAILHAS	87260	IDALGO P	ROMARIO		
448	MARIN	18/02/2016	GAEC LAGRAFEUIL-PUECH	19510	GAEC LAGRAFEUIL-PUECH	19510	MERLIN	ARMAGNAC		
449	MINOTAURO.B	31/01/2016	BIANCARDI MATTEO	26843	BIANCARDI MATTEO	26843	VIVALDI	VIVALDI (RAFIOT)		
450	MAESTRO	04/01/2016	DUMIGNARD SEBASTIEN	23160	DUMIGNARD SEBASTIEN	23160	IMPERIAL	GOUBI		
JEUNES MALES NES ENTRE LE 12/11/2015 ET LE 12/01/2016										
451	MAGIC	12/01/2016	MAJERUS CLEMES MARTINE	3980	MAJERUS CLEMES MARTINE	3980	HIDALGO	CASTOR		
452	NORDON	31/12/2015	LIMOUSIN HOF KLEMM		LIMOUSIN HOF KLEMM		NIRO PP	ARMSTRONG		
453	LITTORAL	29/12/2015	SNC CHATEAU PIQUE SEGUE	33220	SNC CHATEAU PIQUE SEGUE	33220	HOVIENNOIS	ABUS		
454	LORENZO	25/12/2015	GIE POLLED EXCELLENCE	87260	M. JEAN KIRSCH		LEO-MIRO PP			
455	BOREC Z	30/11/2015	FARMA KALISTE		FARMA KALISTE		BAVARDAGE			
456	LOUPIAC	26/11/2015	GAEC LALOI	16310	GAEC LALOI	16310	GARDIEN Z	TROPICAL		
457	BERTRAN	22/11/2015	FARKA LIMOUSINE		FARKA LIMOUSINE		ECRIN P			
458	LORiot	20/11/2015	M DUMIGNARD SEBASTIEN	23160	EARL REMI ESTIVAL	46190	IMAN	VOYAGE		
459	LABRADOR	16/11/2015	GAEC LEBOURG	23800	GAEC LEBOURG	23800	FLANEUR	ABRICOT		
460	LIMOUSIN	14/11/2015	GAEC CAMUS OLIVIER ET SIMON	87190	GAEC CAMUS OLIVIER ET SIMON	87190	GEORGES	COUSCOUS		
461	LUDWIG	12/11/2015	GAEC LEBOURG	23800	GAEC LEBOURG	23800	HASARD	UNLOFT		

Mercredi 1er mars 2017 - 10 h
 Wednesday 1st March 2017 - 10:00 am
Race LIMOUSINE (suite)

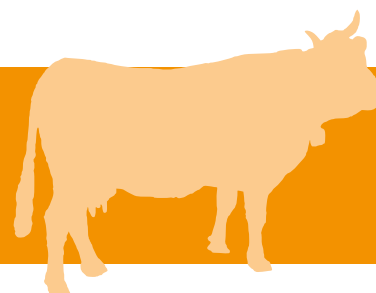

Animal <i>Animal</i>			Propriétaire <i>Owner</i>		Naisseur <i>Breeder</i>		Père de l'animal <i>Sire of animal</i>	Grand-père maternel <i>Maternal grandfather</i>	Classement
N° <i>N°</i>	Nom <i>Name</i>	Date de naissance <i>Date of birth</i>	Nom Prénom <i>Name Surname</i>	Départ- tement <i>Depart- ment</i>	Nom Prénom <i>Name Surname</i>	Départ- tement <i>Depart- ment</i>			
JEUNES MALES NES ENTRE LE 02/09/2015 ET LE 14/10/2015									
462	LUPAIN	14/10/2015	GAEC MARCAILLOUX NICOLE ET STEPHAN	19370	SCEA DE NOUAILHAS	87260	IDALGO P	ULTIME RI	
463	LUCKY	11/10/2015	GAEC CHAMPEVAL	19700	GAEC CHAMPEVAL	19700	GREC	CELESTIN	
464	LOYAL	10/10/2015	M DEMARTY ALEXANDRE	19210	M DEMARTY ALEXANDRE	19210	HINZ PP	ANECDOTE	
465	LEGITIMUS	08/10/2015	LIMOUSIN SANS CORNE DES SOMMETS (LAURENT BERNARD)	42170	LIMOUSIN SANS CORNE DES SOMMETS (LAURENT BERNARD)	42170	IFI	BRASSENS	
466	LEBEAU 23	03/10/2015	GAEC LAGAUTRIERE ELEVAGE 23	23800	GAEC LAGAUTRIERE ELEVAGE 23	23800	HALIE	TIGRIS	
467	LEADER	30/09/2015	GAEC PARNEIX/PEYROT DANIEL	23250	GAEC LAUNAY	35490	FAVORI	FAVORI	
468	LETCHE	18/09/2015	M ROCHARD CHRISTOPHE	87360	M ROCHARD CHRISTOPHE	87360	HERCULE	USKUDAR	
469	LULU BEN	07/09/2015	EARL BENOIT	36500	EARL BENOIT	36500	HOMERE	ALADIN-BEN	
470	LOPIN	02/09/2015	EARL DE L ELEVAGE TOURNIER	16500	EARL DE L ELEVAGE TOURNIER	16500	GAILLARD	CRYSTAL	
JEUNES MALES NES ENTRE LE 01/01/2015 ET LE 16/08/2015									
471	LOULOU P	16/08/2015	SCEA LES REDEAUX	87890	SCEA LES REDEAUX	87890	HINZ PP	DANTON	
472	LIMOUSIN	14/08/2015	M AUBERT Etienne	14130	M ROCHARD CHRISTOPHE	87360	GALLUS	DUCASSE	
473	LULU	18/05/2015	GAEC GLOUTON PERE ET FILS	19270	GAEC GLOUTON PERE ET FILS	19270	CHARLOT	AZUR	
474	LIBAN	23/02/2015	GAEC LEBOEUF	23800	GAEC CHAMPEVAL	19700	CELESTIN	NECTAR GNL	
475	LUCKY BEN	03/01/2015	EARL BENOIT	36500	EARL BENOIT	36500	HOMERE	ACHILLE	
476	BLAHA	01/01/2015	LOOS ADOLF		LOOS ADOLF		GIGOLO	CABARET	
TAUREAUX NES ENTRE LE 03/01/2014 ET LE 29/11/2014									
477	JOHNIUS	29/11/2014	M DELAPLANCHE Hubert	14190	M DELAPLANCHE Hubert	14190	FLOFLON	UNIQUE	
478	JALOUX	21/09/2014	MAJERUS CLEMES MARTINE		MAJERUS CLEMES MARTINE		DIPLOMATE	CASTOR	
478	JASPER	17/08/2014	GAEC MARCAILLOUX NICOLE ET STEPHAN	19370	GAEC HILAIRE	19510	CASIMIR	DUC	
480	JOYEUX	08/01/2014	GAEC DE L ESPERANCE VAN PUYVELDE CHRISTOPHE	02310	GAEC DE L ESPERANCE VAN PUYVELDE CHRISTOPHE	02310	FANTASSIN	TITANIC	
481	JANVIER	03/01/2014	GAEC DE L ALLIERE	14410	M ECALARD THIBAUT	14140	HUSSARD	HUSSARD	
TAUREAUX NES ENTRE LE 22/08/2012 ET LE 02/12/2013									
482	IMPORT	02/12/2013	GAEC CHRISTIAN ET VINCENT BESSE	19210	EARL DE L ELEVAGE TOURNIER	16500	GAILLARD	APIC	
483	IDEFIX	16/10/2013	GAEC DES ILES	46130	GAEC DE CHATELUS (PERICAT)	23800	GALOPIN	GALOPIN	
484	IMPREVU	23/09/2013	EARL ARROUY	65300	GAEC LAGAUTRIERE ELEVAGE 23	23800	GALET	ATTRIBUT	
485	HECTOR	12/11/2012	GAEC LEBOURG	23800	GAEC LEBOURG	23800	TIGRIS	SAUVIGNON	
486	HARDI	27/09/2012	MARTINEAU MICKAEL	53270	GAEC DE BOURBOULOUX	19140	TIGRIS	ACTIF	
487	HAPPY	22/08/2012	GAEC HILAIRE	19510	GAEC HILAIRE	19510	ELTON	MALIBU	
GENISSES DE 35 A 42 MOIS									
488	JOLIE	12/03/2014	M ROCHARD CHRISTOPHE	87360	M ROCHARD CHRISTOPHE	87360	DUCASSE		
489		17/11/2013	GAEC DE LA COURRIERE	23400	GAEC DE LA COURRIERE	23400			
490		29/08/2013	GAEC DU PLESSIS	36200	GAEC DU PLESSIS	36200			

Open shows

Mercredi 1er mars 2017 - 10 h
 Wednesday 1st March 2017 - 10:00 am
Race LIMOUSINE (suite)

Animal <i>Animal</i>			Propriétaire <i>Owner</i>		Naisseur <i>Breeder</i>		Père de l'animal <i>Sire of animal</i>		Grand-père maternel <i>Maternal grandfather</i>	Classement
N° N°	Nom Name	Date de naissance <i>Date of birth</i>	Nom Prénom Name Surname	Département <i>Department</i>	Nom Prénom Name Surname	Département <i>Department</i>	Nom Name	Quali- fif		

JEUNES VACHES DE 5 A 6 ANS

491	HOLA	16/08/2012	M ROCHARD CHRISTOPHE	87360	M ROCHARD CHRISTOPHE	87360	DUCASSE	IONESCO	
492	HEGEMONIE	24/04/2012	GAEC CHAMPEVAL	19700	GAEC CHAMPEVAL	19700	CELESTIN	ULTRABEAU	
493	HIRONDELLE	07/03/2012	EARL TRICAUD	16270	EARL TRICAUD	16270	SCOTCH	IONESCO	
494	HASSIA	20/02/2012	GAEC CAMUS-HUBER- SON-ROCH	87160	GAEC CAMUS-HUBER- SON-ROCH	87160	MALIBU	LEO	
495	HABI	14/02/2012	GAEC HILAIRE	19510	GAEC HILAIRE	19510	ELTON	JEPETO	
496	GLORIETTE	02/10/2011	GAEC LAGAUTRIERE ELEVAGE 23	23800	GAEC LAGAUTRIERE ELEVAGE 23	23800	BOUFFY	RENOIR	
497	GAMBA	22/09/2011	EARL DESASSURE	23220	EARL DESASSURE	23220			

VACHES ADULTES DE 6 A 10 ANS

498	FERRA	27/11/2010	EARL BROS	19380	EARL BROS	19380	CABARET	NEVADA	
499	FANNY	09/09/2010	GAEC COUEGNAS	23120	GAEC COUEGNAS	23120	UBU	RICOCHE	
500	FLO	25/08/2010	SCEA LES REDEAUX	87890	SCEA LES REDEAUX	87890	BOSQUET	OPTICIEN	
501	FADETTE	20/03/2010	GAEC CAMUS OLIVIER ET SIMON	87190	GAEC CAMUS OLIVIER ET SIMON	87190	BOBY		
502	EVA	15/01/2009	GAEC LAGRAFEUIL-PUECH	19510			BACCARA	JOUEUR	
503		23/10/2008	GAEC MICARD	23160	GAEC MICARD	23160			
504	346	25/09/2008	GAEC QUILLON	23800	GAEC QUILLON	23800			
505		26/08/2007	M LAGIER MAURICE	19190	M LAGIER MAURICE	19190			

ELEVEURS / BREEDERS

Propriétaire <i>Owner</i>	Adresse <i>Address</i>	Département <i>Department</i>	Ville <i>City</i>	Téléphone <i>Phone</i>
AUBERT ETIENNE	FERME DU VIVIER	14130	ST GATIEN DES BOIS	06.08.57.76.89
AUBERT MATTHIAS	RUE DE LA CARRELERIE	27210	BEUZEVILLE	06.38.17.63.01
BIANCARDI MATTEO	VIA ROCCA 2	26843	MACCASTORNA (LO)	+39 338 6260587
COSTE ROMAIN	LA MALONIE	19210	ST PARDOUX CORBIER	06.17.05.01.64
DELAPLANCHE HUBERT	6 RUE GUESNON	14190	ESTREES LA CAMPAGNE	06.83.17.11.21
DEMARTY ALEXANDRE	MARSAC	19210	LUBERSAC	06.84.61.98.71
DUMIGNARD SEBASTIEN	LIGNAT	23160	AZERABLES	06.88.38.40.02
EARL ARROUY	LA VIELLE	65300	PINAS	06.70.70.28.01
EARL BENOIT	LES AUGERES	36500	PALLUAU	06.62.19.46.58
EARL BOURDARIAS	LE VERDIER	19140	EYBURIE	06.84.08.35.86
EARL BROS	CHANTEMERLE	19380	NEUVILLE	06.87.10.01.24
EARL DESASSURE	L'ETAT	23220	CHENIERS	06.75.25.93.19
EARL DU HIAUTRE (CHEMIN BRUNO)	LE HIAUTRE	14600	HONFLEUR	06.08.95.09.47
EARL ELEVAGE TOURNIER	LANDREVIE	16500	ST MAURICE DES LIONS	06.10.08.80.15
EARL GAULTIER	L'AGE	36140	MONTCHEVRIER	06.66.22.28.42
EARL PARNEIX	COURCELLES	23250	ST GEORGES LA POUGE	06.77.84.97.29
EARL RICHARD D'AUDRIMONT	5 RUE DU MARECHAL FOCH	08110	TREMBLOIS LES CARIGNAN	06.87.54.38.18
EARL TRICAUD	LE BOURG	16270	MAZIERES	06.80.89.71.16

Mercredi 1er mars 2017 - 10 h
 Wednesday 1st March 2017 - 10:00 am
 Race LIMOUSINE (suite)

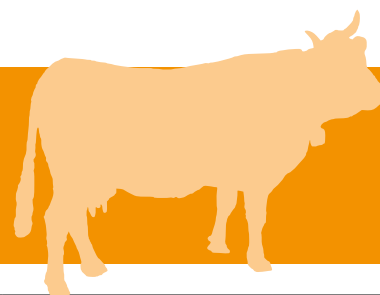

Propriétaire <i>Owner</i>	Adresse <i>Address</i>	Département <i>Department</i>	Ville <i>City</i>	Téléphone <i>Phone</i>
FARKA LIMOUSIN (FARKA MARTIN)	TODNE 4	37401	TRHOVE SVINY	+ 420775143150
FARMA KALISTE SRO (PAPACEK JOS)	CESKE LIBCHAVY 8	561 14	CESKE LIBCHAVY	
GAEC BERNARD	LES MURES	42170	ST JUST ST RAMBERT	06.87.15.67.01
GAEC BESSE CHRISTIAN ET VINCENT	LA BORIE GAUTHIER	19210	ST MARTIN SEPERT	06.16.33.90.33
GAEC BOSSOUTROT PÈRE ET FILS	FOUGEANET	19700	LA GRAULIERE	06.81.68.66.79
GAEC BOURBOULOUX	LE PONT	19140	ST YBARD	06.03.53.08.07
GAEC CAMUS HUBERSON ROCH	RUFFASSON	87160	ARNAC LA POSTE	06.17.70.91.16
GAEC CAMUS OLIVIER ET SIMON	23 RUE DE SEEBACH	87190	ST HILAIRE LA TREILLE	06.81.35.08.92
GAEC CHAMPEVAL	LA PORTE	19700	SEILHAC	06.08.27.44.59
GAEC COUEGNAS	LE PUY JUDEAU	23120	VALLIERE	06.09.91.91.62
GAEC DE CHATELUS (PERICAT BERNARD)	CHATELUS	23800	ST SULPICE LE DUNOIS	06.08.26.02.08
GAEC DE COMBAS (DEMONT STEPHANE)	LE PUY DE MAUD	87260	VICQ SUR BREUILH	06.07.32.18.39
GAEC DE LA COURRIERE	LE BOURG	23400	MANSAT LA COURRIERE	06.82.92.20.20
GAEC DE LA MALICHERIE	LA MALICHERIE	16150	CHABRAC	
GAEC DE L'ALLIERE (AUVRAY OLIVIER)	29 ROUTE DE L'ALLIERE	14410	BURCY	06.09.65.77.75
GAEC DE L'ESPERANCE (VAN PUY VELDE CHRISTOPHE)	FERME DE LA MAZURE	02310	CHARLY SUR MARNE	06.86.51.11.16
GAEC DES ILES (PARROU)	LES ESCOUANNES	46130	TAURAC	06.81.86.80.51
GAEC DUMONT FRERES	VERVIALLE	87120	NEDDE	06.85.54.38.88
GAEC DU PLESSIS (M. CHEVALIER)	LE PLESSIS	36500	ARGENTON SUR CREUSE	06.89.93.26.12
GAEC GLOUTON PÈRE ET FILS	LES GARENNES	19270	SADROC	06.12.25.15.36
GAEC HILAIRE	2 ROUTE DE LA FONT-FAURE	19510	MASSERET	06.07.60.32.41
GAEC LAGAUTRIERE ELEVAGE 23	BOUDELONGNE	23800	VILLARD	06.66.85.78.90
GAEC LAGRAFEUIL-PUECH	LA MAUBERT	19510	MEILHARDS	06.72.71.84.00
GAEC LALOI	LAFONT	16310	MASSIGNAC	06.83.43.29.09
GAEC LAUMOND	USSAC DE LANTEUIL	19190	LANTEUIL	06.78.82.42.36
GAEC LEBOEUF	LE POT BOUCHE	23800	LAFAT	06.88.94.38.35
GAEC LEBOURG	LE PEU	23800	MAISON FEYNE	06.85.12.26.05
GAEC MARCAILLOUX NICOLE ET STEPHANE	LA CIPIERE	19370	CHAMBERET	06.82.74.10.70
GAEC MICARD	LE MONT SARRAZIN	23160	CROZANT	06.73.16.01.29
GAEC MIGOT	LA GORCE	19270	DONZENAC	06.16.41.24.25
GAEC PARNEIX	COURCELLES	23250	ST GEORGES LA POUGE	06.77.84.97.29
GAEC QUILLON	3 Le Puy Brevier	23800	DUN LE PALESTEL	06.66.76.53.90
GIE POLLED EXCELLENCE	LES PAQUERETTES	87260	St HILAIRE BONNEVAL	05 55 48 00 00
JOSSE PASCAL	LE BRAC	23300	ST AGNANT DE VERSILLAT	06.81.90.29.39
LAGIER MAURICE	LA PEYRELEVAGE	19190	SERILHAC	06.83.44.27.17
LIMOUSIN-HOF M.KLEMM E.K.	HAUPTSTRASSE 70 A	01762	HARTMANNSDORF	+49 1701858210
LOOS ADOLF	DLOUHA 26	43546	HORA SV. KATERINY	
MAJERUS-CLEMES MARTINE	13 RUE DES 3 CANTONS	L3980	WICKRANGE	+352 621 316 959
MARTINEAU MICHAEL	LA FONTAINE	53270	TORCE VIVIERS EN CHARNIE	06.16.48.11.13
PEDERSEN MOGENS	HOVEVEJ 61	3670	VEKSOE	+45 40 89 01 82
PEYROT DANIEL	LA PERCHADE	23120	VALLIERE	06.86.74.17.83
LIMOUSIN SANS CORNE DES SOMMETS (LAURENT BERNARD)	LES MURES	42170	ST JUST ST RAMBERT	06.87.15.67.01
ROCHARD CHRISTOPHE	LES REDEAUX	87890	JOUAC	06.81.11.41.36
SAUGET PASCAL	CHEMIN DE CREPON	14480	TIERCEVILLE	06.81.44.22.55
SCEA DE NOUAILHAS	NOUAILHAS	87260	VICQ SUR BREUILH	06.25.64.66.56
SCEA ELEVAGE PANTALEONI	MONTREAL	87380	ST GERMAIN LES BELLES	06.40.51.43.70
SCEA LES REDEAUX (ROCHARD CHRISTOPHE)	LES REDEAUX	87890	JOUAC	06.81.11.41.36
SNC CHÂTEAU PIQUE SEGUE (MICHENEAU MATTHIEU)	PONCHAPT	33220	PORT STE FOY	06.86.83.35.55



Ghislain de CHATELPERRON

Assurance des animaux de génétique

Mortalité

Impotence fonctionnelle

Stérilité, Infertilité

Assurance transport

Assurances sanitaires

et techniques pour bovins



Tél. : 03 86 61 06 95 - g.dechatelperron@mma.fr
64, rue Paul Vaillant Couturier - 58000 NEVERS



IDEFIX

Prix de synthèse mâle PARIS 2016
Élevage : Jérémy LAGAUTRIÈRE

VENTE PERMANENTE DE REPRODUCTEURS

Inscrits ou non au Herd-Book Limousin

- **Garanties sanitaires**
- **Conseil génétique**
- **Commercialisation de tout animal (maigre ou gras)**



*Pensez Limousin...
pensez Celmar*

Secrétariat Repro >>>>> 05.55.63.92.41
Jean-Pierre Poujaud >>> 06.89.49.57.70
Nicolas Bourdier >>>>> 06.08.71.29.17

Malonze

23300 LA SOUTERRAINE

Tél. : 05.55.63.04.53 - Fax : 05.55.63.27.18

E-mail : repro@celmar.coop

www.celmar.fr

Notes



A series of horizontal lines for writing, starting from the top left and extending across the page. The lines are evenly spaced and cover most of the page area.



**SIMA
2017**

Venez nous
rencontrer

Hall 6 – Allée B
Stand 26

LE CRÉDIT MUTUEL, PARTENAIRE DES AGRICULTEURS

Fidèle à ses valeurs de solidarité et de proximité, le Crédit Mutuel place ses clients au cœur de ses préoccupations et de ses actions. Face aux conséquences de la moisson 2016 et aux difficultés économiques de nombreuses filières, le Crédit Mutuel s'engage à vos côtés avec des solutions adaptées aux différentes situations.

**LA BANQUE
PRÉFÉRÉE
DES FRANÇAIS***

Crédit  Mutuel

CNCM – 88/90 rue Cardinet – 75017 Paris.

*Source : Baromètre image des grandes entreprises françaises Posternak-IFOP juin 2016.